



**INFORME MENSUAL
DE PARO REGISTRADO Y CONTRATACIÓN**

INSTITUTO ARAGONÉS DE EMPLEO



**ARAGÓN
OCTUBRE
2023**

ÍNDICE

1. Paro registrado

1.1.	Evolución del paro registrado según ámbito territorial	4
1.2.	Evolución mensual del paro registrado	4
1.3.	Paro registrado según sexo	4
1.4.	Evolución mensual según sexo	5
1.5.	Evolución mensual según grupo de edad	5
1.6.	Paro registrado según grupo de edad, provincia y sexo	6
1.7.	Paro registrado según sexo y grupo de edad	6
1.8.	Porcentaje que supone cada segmento de edad respecto al total de cada sexo	7
1.9.	Paro registrado según nivel académico	7
1.10.	Paro registrado según nivel académico, provincia y sexo	8
1.11.	Porcentaje que representa cada nivel académico respecto al total de cada sexo	8
1.12.	Paro registrado según nivel académico y grupo de edad. Hombres	9
1.13.	Paro registrado según nivel académico y grupo de edad. Mujeres	9
1.14.	Trabajadores parados de larga duración según grupo de edad	9
1.15.	Duración media de la demanda en desempleo según grupo de edad y sexo	10
1.16.	Duración media de la demanda en desempleo según nivel académico y sexo	10
1.17.	Ámbito de búsqueda de empleo en el que la persona está dispuesta a trabajar	10
1.18.	Parados con Formación Profesional por Área de Conocimiento	11
1.19.	Parados con titulaciones universitarias por Área de Conocimiento	13
1.20.	Actividad económica de la última empresa en la que los trabajadores han prestado sus servicios	15
1.21.	Trabajadores sin empleo anterior según sexo y grupo de edad	17
1.22.	Trabajadores con una discapacidad igual o superior al 33%	17
1.23.	Trabajadores extranjeros según sexo y grupo de edad	17
1.24.	Porcentaje de trabajadores extranjeros en los trabajadores parados	18
1.25.	Trabajadores extranjeros según nacionalidad y sexo	18
1.26.	Trabajadores extranjeros según nacionalidad y provincia	19

2. Contratación

2.1.	Total contratos según ámbito territorial	20
2.2.	Evolución mensual de la contratación	20
2.3.	Contratos por modalidad y provincia	21
2.4.	Contratos por modalidad. Evolución mensual	21
2.5.	Contratos y personas contratadas por modalidad (acumulado año)	22
2.6.	Evolución mensual de los contratos según sexo	23
2.7.	Evolución mensual de los contratos por tramo de edad	23
2.8.	Contratos según grupo de edad	24
2.9.	Contratos según sexo y grupo de edad	24
2.10.	Contratos según sexo y provincia	25
2.11.	Contratos indefinidos totales según sexo y grupo de edad	25
2.12.	Contratos según nivel académico, sexo, contratos indefinidos y duración media en días	25
2.13.	Contratos iniciales por sector de actividad económica	26
2.14.	Contratos totales por actividad económica y sexo	27
2.15.	Contratos realizados por las empresas de trabajo temporal según provincia	29
2.16.	Contratos realizados por tipo de jornada, tipo de contrato, grupo de edad y sexo	29
2.17.	Ocupaciones más contratadas (con 100 y más contratos) según sexo	29
2.18.	Ocupaciones más contratadas con contrato indefinido por grupo ocupacional	31

3. Contratación de trabajadores extranjeros

3.1.	Contratos realizados a trabajadores extranjeros por nacionalidad y provincia	33
3.2.	Contratos realizados a trabajadores extranjeros por nacionalidad y sexo	33
3.3.	Contratos realizados a trabajadores extranjeros según sexo y grupo de edad	34
3.4.	Ocupaciones más contratadas (con 30 y más trabajadores extranjeros) según sexo	35
3.5.	Contratos realizados a trabajadores extranjeros por actividad económica	36

4. Llamamientos (Contratos Fijos Discontinuos)

4.1.	Evolución de llamamientos según ámbito territorial	39
4.2.	Evolución mensual de llamamientos	39
4.3.	Llamamientos por provincia y sexo	39
4.4.	Llamamientos según sexo y provincia	40
4.5.	Evolución mensual llamamientos según grupo de edad	40
4.6.	Llamamientos según grupo de edad	40
4.7.	Llamamientos según sexo y grupo de edad	41
4.8.	Llamamientos por sector de actividad económica	41
4.9.	Llamamientos por sector de actividad económica y sexo	42
4.10.	Llamamientos por actividad económica y provincia	42

1. Paro Registrado

1.1. Evolución del paro registrado según ámbito territorial

Ámbito	OCTUBRE 2023	Variación mes anterior		Variación año anterior	
		Total	%	Total	%
Huesca	7.240	204	2,90%	-782	-9,75%
Teruel	4.565	190	4,34%	-379	-7,67%
Zaragoza	41.254	480	1,18%	-4.102	-9,04%
Aragón	53.059	874	1,67%	-5.263	-9,02%
España	2.759.404	36.936	1,36%	-155.488	-5,33%

1.2. EVOLUCIÓN MENSUAL DEL PARO REGISTRADO

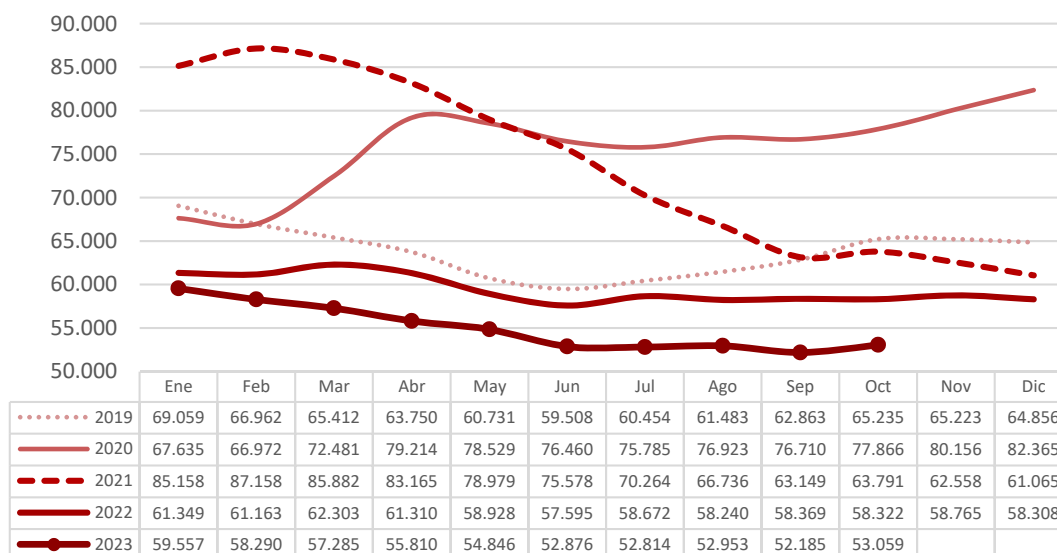

1.3. PARO REGISTRADO SEGÚN SEXO (%)

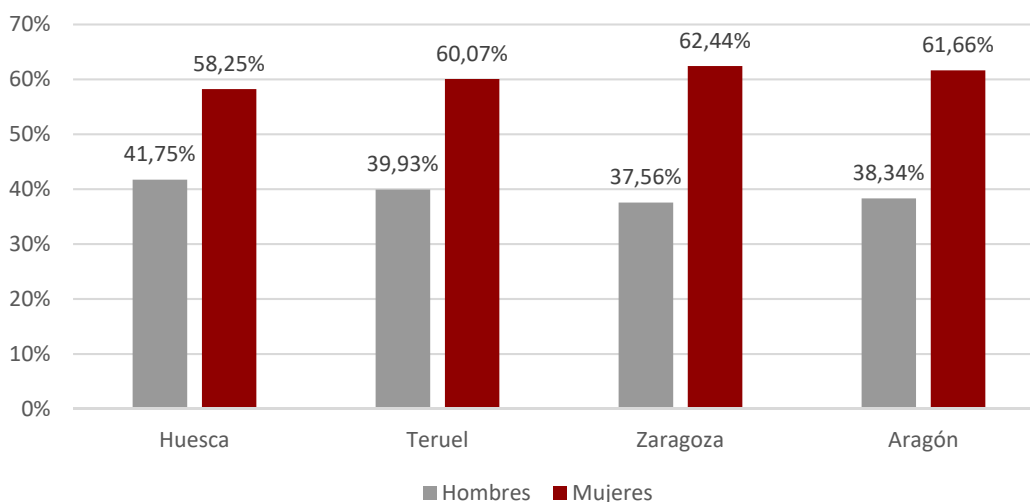

1.4. EVOLUCIÓN MENSUAL SEGÚN SEXO

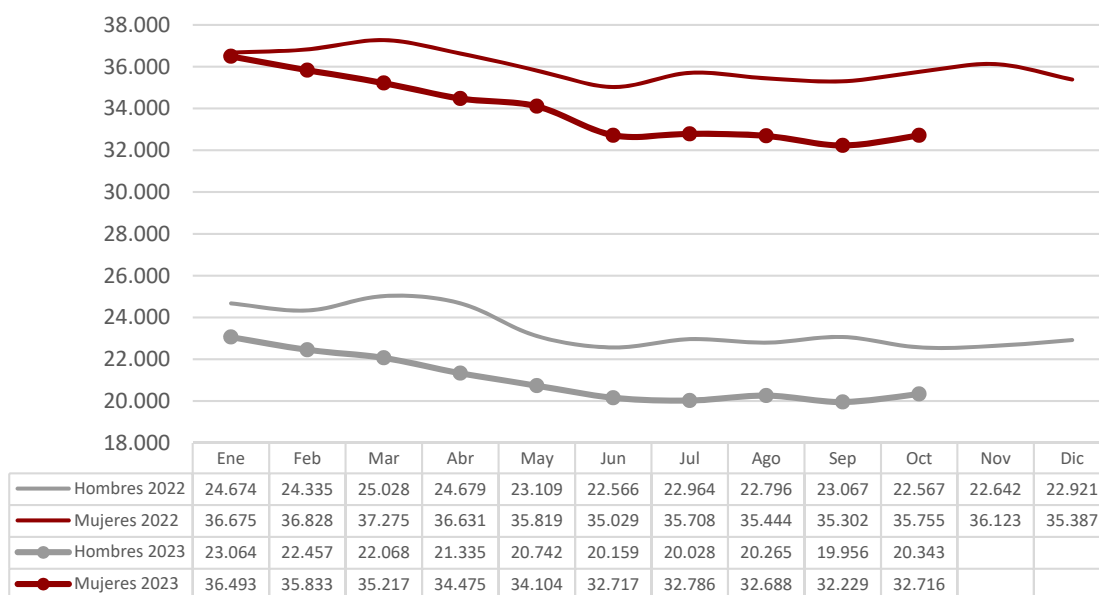

1.5. EVOLUCIÓN MENSUAL POR GRUPO DE EDAD

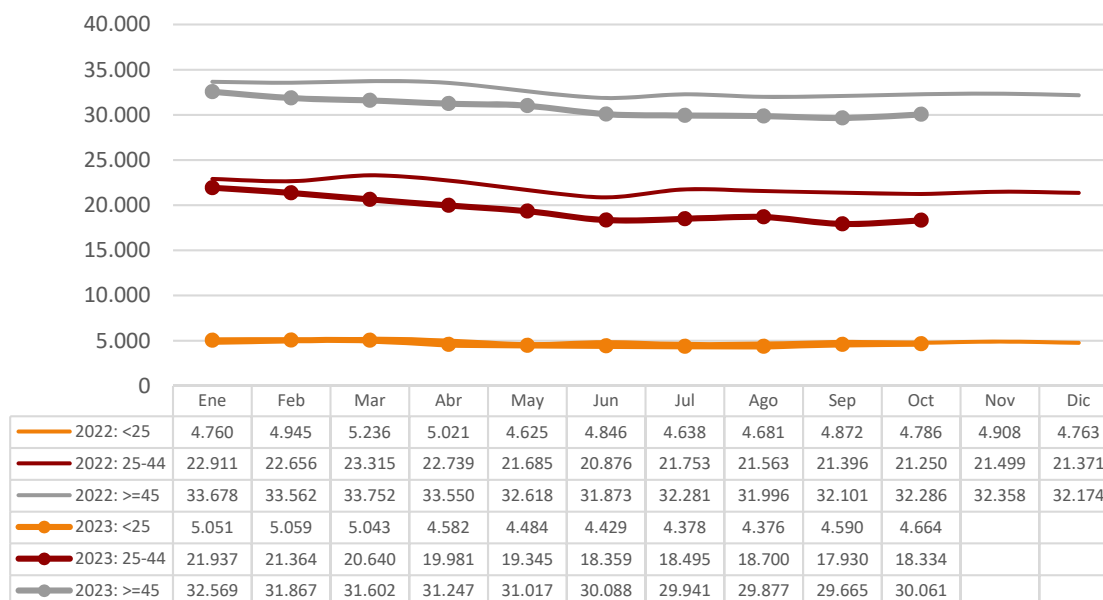

1.6. Paro registrado según grupo de edad, provincia y sexo

Edad	Huesca		Teruel		Zaragoza		Aragón	
	H	M	H	M	H	M	H	M
<20	165	90	83	61	577	427	825	578
20-24	296	273	173	171	1.142	1.206	1.611	1.650
25-29	308	374	178	223	1.269	1.763	1.755	2.360
30-34	256	406	129	261	1.200	2.122	1.585	2.789
35-39	289	431	131	273	1.126	2.387	1.546	3.091
40-44	274	472	166	259	1.386	2.651	1.826	3.382
45-49	312	485	186	296	1.659	2.940	2.157	3.721
50-54	325	482	175	339	1.947	3.249	2.447	4.070
55-59	379	524	277	397	2.421	4.167	3.077	5.088
>=60	419	680	325	462	2.770	4.845	3.514	5.987
Total	3.023	4.217	1.823	2.742	15.497	25.757	20.343	32.716

1.7. PARO REGISTRADO SEGÚN SEXO Y GRUPO DE EDAD

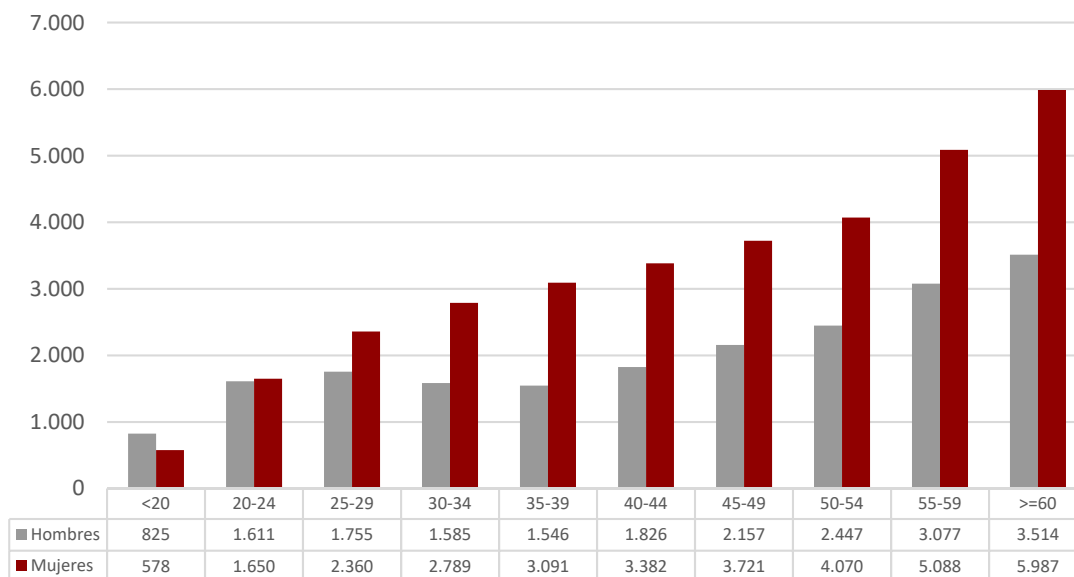

1.8. PORCENTAJE QUE SUPONE CADA SEGMENTO DE EDAD RESPECTO AL TOTAL DE CADA SEXO

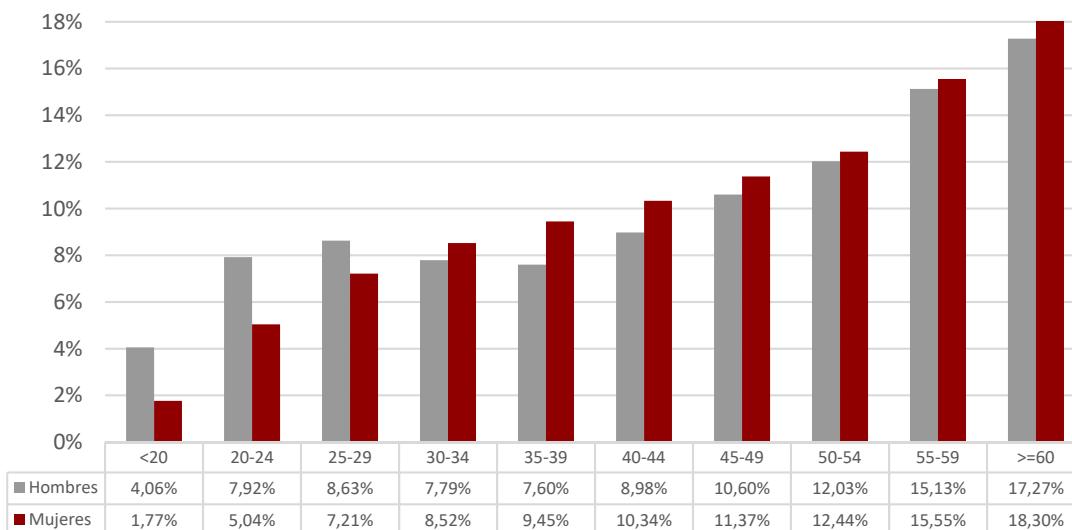

1.9. PARO REGISTRADO POR NIVEL ACADÉMICO

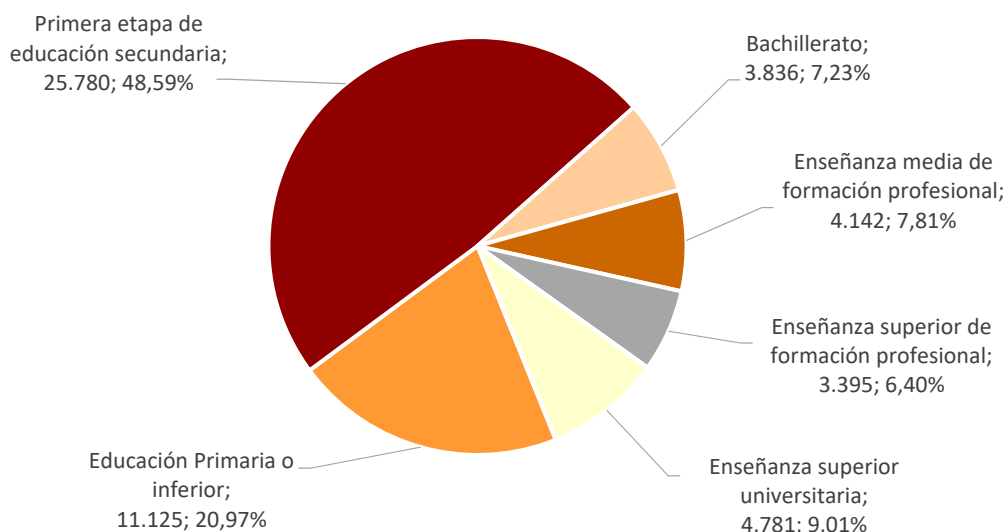

1.10. Paro registrado según nivel académico, provincia y sexo								
Nivel Académico	Huesca		Teruel		Zaragoza		Aragón	
	H	M	H	M	H	M	H	M
Educación Primaria o inferior	859	1.175	440	821	2.932	4.898	4.231	6.894
Primera Etapa de Educ. Secundaria	1.349	1.580	961	1.117	8.377	12.396	10.687	15.093
Segunda Etapa de Educ. Secundaria:								
- Bachillerato	237	322	94	142	1.077	1.964	1.408	2.428
- Enseñanza media de formación profesional	202	391	112	262	990	2.185	1.304	2.838
Enseñanza Superior:								
- De formación profesional	163	303	108	158	978	1.685	1.249	2.146
- Universitaria	213	446	108	242	1.143	2.629	1.464	3.317
Total	3.023	4.217	1.823	2.742	15.497	25.757	20.343	32.716

1.11. PORCENTAJE QUE REPRESENTA CADA NIVEL ACADÉMICO RESPECTO AL TOTAL DE CADA SEXO

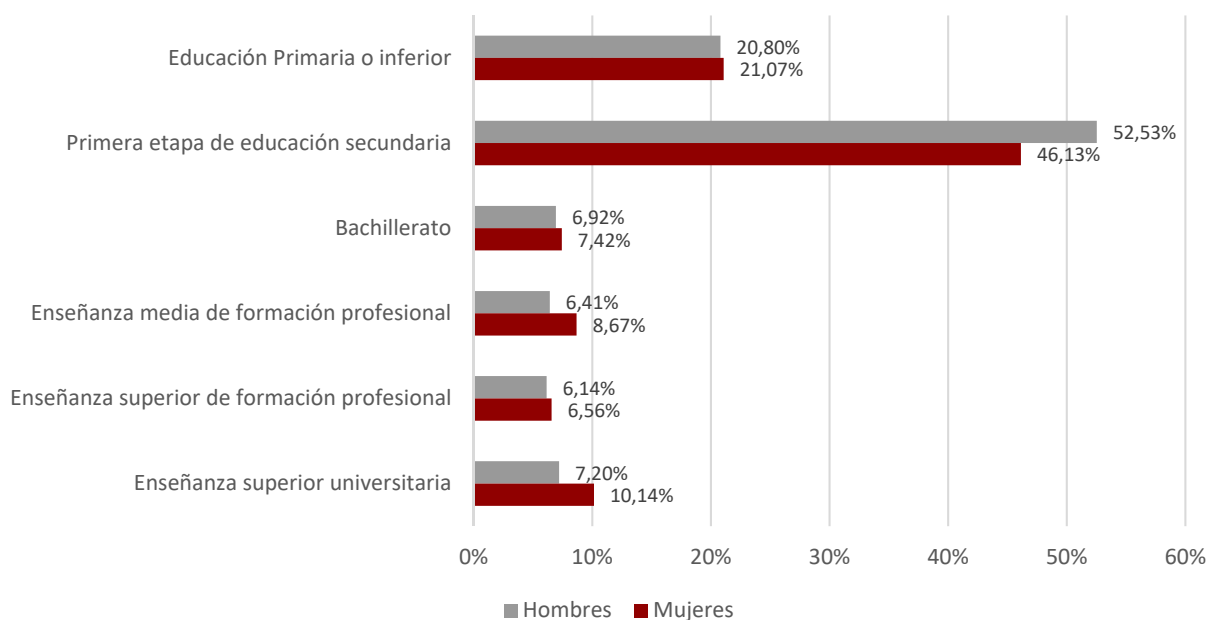

1.12. Paro registrado según nivel académico y grupo de edad. Hombres

Nivel Académico	< 25 años		25 – 44 años		≥ 45 años	
	T	%	T	%	T	%
Educación Primaria o inferior	435	17,86%	1.412	21,04%	2.384	21,30%
Primera Etapa de Educ. Secundaria	1.394	57,22%	3.182	47,41%	6.111	54,59%
Segunda Etapa de Educ. Secundaria:						
- Bachillerato	152	6,24%	368	5,48%	888	7,93%
- Enseñanza media de formación profesional	202	8,29%	559	8,33%	543	4,85%
Enseñanza Superior:						
- De formación profesional	172	7,06%	550	8,19%	527	4,71%
- Universitaria	81	3,33%	641	9,55%	742	6,63%
Total	2.436	100,00%	6.712	100,00%	11.195	100,00%

1.13. Paro registrado según nivel académico y grupo de edad. Mujeres

Nivel Académico	< 25 años		25 – 44 años		≥ 45 años	
	T	%	T	%	T	%
Educación Primaria o inferior	367	16,47%	3.069	26,41%	3.458	18,33%
Primera Etapa de Educ. Secundaria	1.191	53,46%	4.432	38,13%	9.470	50,20%
Segunda Etapa de Educ. Secundaria:						
- Bachillerato	180	8,08%	702	6,04%	1.546	8,19%
- Enseñanza media de formación profesional	174	7,81%	991	8,53%	1.673	8,87%
Enseñanza Superior:						
- De formación profesional	135	6,06%	911	7,84%	1.100	5,83%
- Universitaria	181	8,12%	1.517	13,05%	1.619	8,58%
Total	2.228	100,00%	11.622	100,00%	18.866	100,00%

1.14. Trabajadores parados de larga duración* según grupo de edad y sexo

Edad	Nº Parados			% variación mes anterior		
	Hombres	Mujeres	Total	Hombres	Mujeres	Total
<25 años	185	243	428	4,52%	3,85%	4,14%
25-44 años	1.367	3.393	4.760	2,47%	0,27%	0,89%
≥ 45 años	5.697	10.307	16.004	-0,18%	0,18%	0,06%
Total	7.249	13.943	21.192	0,43%	0,27%	0,32%

*Más de 12 meses como desempleado.

1.15. Duración media de la demanda en desempleo según grupo de edad y sexo (días)

Edad	Hombres	Mujeres	Total
<20	100	113	106
20-24	130	172	151
25-29	199	266	237
30-34	281	334	315
35-39	339	471	427
40-44	410	552	502
45-49	540	644	606
50-54	729	761	749
55-59	975	980	978
>=60	1.155	1.307	1.251
Total	608	719	677

1.16. Duración media de la demanda en desempleo según nivel académico y sexo (días)

Nivel Académico	Hombres	Mujeres	Total
Educación Primaria o inferior	471	588	544
Primera Etapa de Educación. Secundaria	676	861	784
Segunda Etapa de Educación Secundaria:			
- Bachillerato	751	748	749
- Enseñanza media de formación profesional	485	652	599
Enseñanza Superior:			
- De formación profesional	518	501	507
- Universitaria	557	528	537
Total	608	719	677

1.17. Ámbito de búsqueda de empleo en el que la persona está dispuesta a trabajar

Ámbito	T	%
Municipio, comarca o restringido*	41.145	77,55%
Provincia	9.238	17,41%
Aragón	1.744	3,29%
España	601	1,13%
Extranjero	331	0,62%
Total	53.059	100,00%

*El ámbito restringido se refiere a un territorio muy concreto y definido, formado por varios municipios que no es preciso que sean colindantes y/o varias provincias.

1.18.1. Parados con Formación Profesional de Grado Medio por Área de Conocimiento⁽¹⁾.

Área de Conocimiento		Hombres	Mujeres	Total	<i>Duración media en desempleo (días)</i>
345	Administración y gestión de empresas	270	1.504	1.774	742
723	Enfermería y atención a enfermos	81	973	1.054	409
815	Peluquería y servicios de belleza	10	369	379	548
520	Mecánica, electrónica y otra formación técnica	206	5	211	594
525	Vehículos de motor, barcos y aeronaves	193	3	196	371
727	Farmacia	12	151	163	242
811	Hostelería	51	102	153	387
521	Maquinaria y metalurgia	147	3	150	615
523	Electrónica y automática	133	9	142	555
761	Cuidado de niños y servicios para jóvenes	0	139	139	990
341	Ventas al por mayor y al por menor	23	91	114	431
481	Ciencias de la computación	98	12	110	218
213	Técnicas audiovisuales y medios de comunicación	48	61	109	444
621	Producción agrícola y explotación ganadera	27	52	79	510
524	Procesos químicos	22	46	68	434
522	Electricidad y energía	64	2	66	270
623	Silvicultura	37	20	57	370
813	Deportes	38	18	56	252
582	Construcción e ingeniería civil	38	15	53	625
543	Industrias de otros materiales (madera, papel, plástico, vidrio, piedra, arcilla, materiales artificiales, etc.)	34	7	41	408
541	Industria de la alimentación	14	24	38	295
542	Industria textil, confección, del calzado y piel	0	33	33	497
212	Música y artes del espectáculo	9	17	26	338
814	Servicios domésticos	0	21	21	926
622	Horticultura	7	7	14	341
215	Artesanía	4	5	9	290
861	Protección de la propiedad y de las personas	1	2	3	230
544	Minería y extracción	0	1	1	15

¹ A partir de julio 2015 y debido al elevado número actual de titulaciones académicas, la información sobre el número de parados por titulación se agrupa por Área de Conocimiento.

Una persona tiene la posibilidad de anotar en su demanda hasta 4 titulaciones que pueden ser incluso de la misma Área de Conocimiento.

1.18.2. Parados con Formación Profesional de Grado Superior por Área de Conocimiento⁽²⁾.

Área de Conocimiento		Hombres	Mujeres	Total	Duración media en desempleo (días)
345	Administración y gestión de empresas	212	864	1.076	556
481	Ciencias de la computación	198	185	383	554
143	Formación de docentes de enseñanza infantil	11	282	293	342
213	Técnicas audiovisuales y medios de comunicación	124	149	273	429
725	Tecnología de diagnóstico y tratamiento médico	46	190	236	172
523	Electrónica y automática	216	11	227	699
521	Maquinaria y metalurgia	95	24	119	569
724	Estudios dentales	16	100	116	378
346	Secretariado y trabajo administrativo	11	93	104	716
342	Marketing y publicidad	31	68	99	311
815	Peluquería y servicios de belleza	4	80	84	315
524	Procesos químicos	29	54	83	338
522	Electricidad y energía	81	1	82	782
582	Construcción e ingeniería civil	25	51	76	821
525	Vehículos de motor, barcos y aeronaves	71	1	72	456
762	Trabajo social y orientación	8	64	72	351
813	Deportes	47	16	63	150
811	Hostelería	22	39	61	343
812	Viajes, turismo y ocio	7	54	61	414
214	Diseño	7	52	59	865
726	Terapia y rehabilitación	8	43	51	477
341	Ventas al por mayor y al por menor	13	35	48	616
851	Control y tecnología medioambiental	11	35	46	295
852	Entornos naturales y vida salvaje	29	9	38	215
322	Biblioteconomía, documentación y archivos	4	30	34	580
542	Industria textil, confección, del calzado y piel	1	33	34	261
520	Mecánica, electrónica y otra formación técnica	28	2	30	376
621	Producción agrícola y explotación ganadera	14	15	29	393
721	Medicina	5	15	20	121
211	Bellas Artes	5	11	16	1.037
215	Artesanía	2	12	14	520
541	Industria de la alimentación	3	10	13	563
581	Arquitectura y urbanismo	7	5	12	1.265
223	Lenguas y dialectos españoles	1	8	9	397
312	Sociología, antropología y geografía social y cultural	2	7	9	669
862	Salud y seguridad en el trabajo	3	6	9	521
543	Industrias de otros materiales (madera, papel, plástico, vidrio, piedra, arcilla, materiales artificiales, etc.)	4	1	5	489
861	Protección de la propiedad y de las personas	1	0	1	91

² A partir de julio 2015 y debido al elevado número actual de titulaciones académicas, la información sobre el número de parados por titulación se agrupa por Área de Conocimiento.

Una persona tiene la posibilidad de anotar en su demanda hasta 4 titulaciones que pueden ser incluso de la misma Área de Conocimiento.

1.19. Parados con titulaciones universitarias por Área de Conocimiento⁽³⁾.

Área de Conocimiento		Hombres	Mujeres	Total	<i>Duración media en desempleo (días)</i>
345	Administración y gestión de empresas	165	391	556	518
380	Derecho	138	309	447	630
143	Formación de docentes de enseñanza infantil	26	272	298	554
144	Formación de docentes de enseñanza primaria	52	216	268	779
762	Trabajo social y orientación	25	238	263	395
311	Psicología	37	207	244	477
340	Enseñanza comercial y administración	68	161	229	630
225	Historia y arqueología	109	99	208	825
211	Bellas Artes	44	142	186	560
812	Viajes, turismo y ocio	21	135	156	593
140	Formación de personal docente y ciencias de la educación	60	91	151	222
723	Enfermería y atención a enfermos	16	134	150	261
314	Economía	58	72	130	685
312	Sociología, antropología y geografía social y cultural	45	78	123	386
421	Biología y bioquímica	43	80	123	391
726	Terapia y rehabilitación	19	94	113	190
442	Química	33	68	101	473
321	Periodismo	35	65	100	287
641	Veterinaria	28	70	98	329
581	Arquitectura y urbanismo	48	49	97	454
222	Lenguas extranjeras	22	72	94	629
520	Mecánica, electrónica y otra formación técnica	58	26	84	755
521	Maquinaria y metalurgia	53	21	74	609
342	Marketing y publicidad	17	54	71	313
523	Electrónica y automática	55	12	67	395
223	Lenguas y dialectos españoles	11	53	64	850
213	Técnicas audiovisuales y medios de comunicación	22	40	62	330
146	Formación de docentes de formación profesional	21	38	59	552
541	Industria de la alimentación	18	37	55	252
721	Medicina	12	43	55	736
443	Geología y meteorología	29	22	51	528
524	Procesos químicos	16	35	51	963
481	Ciencias de la computación	38	11	49	380
142	Ciencias de la educación	7	38	45	386
226	Filosofía y ética	18	27	45	725
322	Biblioteconomía, documentación y archivos	11	30	41	499
522	Electricidad y energía	36	4	40	843

³ A partir de julio 2015 y debido al elevado número actual de titulaciones académicas, la información sobre el número de parados por titulación se agrupa por Área de Conocimiento. Una persona tiene la posibilidad de anotar en su demanda hasta 4 titulaciones que pueden ser incluso de la misma Área de Conocimiento.

1.19. Parados con titulaciones universitarias por Área de Conocimiento⁽³⁾.

Área de Conocimiento		Hombres	Mujeres	Total	Duración media en desempleo (días)
441	Física	25	12	37	486
727	Farmacia	7	27	34	254
621	Producción agrícola y explotación ganadera	11	22	33	217
313	Ciencias políticas	14	18	32	315
214	Diseño	6	24	30	419
725	Tecnología de diagnóstico y tratamiento médico	8	22	30	131
813	Deportes	17	10	27	137
212	Música y artes del espectáculo	10	13	23	692
582	Construcción e ingeniería civil	15	8	23	388
343	Finanzas, banca y seguros	11	8	19	297
461	Matemáticas	11	7	18	570
422	Ciencias del medio ambiente	8	9	17	146
862	Salud y seguridad en el trabajo	4	13	17	459
344	Contabilidad y gestión de impuestos	7	6	13	690
462	Estadística	5	7	12	822
220	Humanidades	2	9	11	191
623	Silvicultura	4	7	11	466
542	Industria textil, confección, del calzado y piel	0	8	8	604
145	Formación de docentes de enseñanza de temas especiales	3	3	6	32
622	Horticultura	1	5	6	649
341	Ventas al por mayor y al por menor	2	3	5	123
210	Artes	1	3	4	180
221	Religión	2	2	4	611
440	Ciencias físicas, químicas, geológicas	0	4	4	599
525	Vehículos de motor, barcos y aeronaves	4	0	4	639
724	Estudios dentales	1	3	4	155
850	Protección del medio ambiente	1	3	4	178
851	Control y tecnología medioambiental	0	4	4	211
852	Entornos naturales y vida salvaje	4	0	4	238
310	Ciencias sociales y del comportamiento	1	1	2	95
460	Matemáticas y estadística	2	0	2	29
544	Minería y extracción	2	0	2	112
720	Salud	0	2	2	203
840	Servicios de transporte	1	1	2	117
420	Ciencias de la vida	1	0	1	266
482	Informática en el nivel de usuario	1	0	1	7
624	Pesca	1	0	1	21
860	Servicios de seguridad	0	1	1	36

1.20. Actividad económica de la última empresa en la que los trabajadores han prestado sus servicios				
Actividad económica		Hombres	Mujeres	Total
01	Agricultura, ganadería, caza y servicios relacionados con las mismas	1.193	822	2.015
02	Silvicultura y explotación forestal	66	35	101
03	Pesca y acuicultura	2	4	6
05	Extracción de antracita, hulla y lignito	9	1	10
06	Extracción de crudo de petróleo y gas natural	1	0	1
07	Extracción de minerales metálicos	6	0	6
08	Otras industrias extractivas	16	3	19
09	Actividades de apoyo a las industrias extractivas	0	0	0
10	Industria de la alimentación	509	720	1.229
11	Fabricación de bebidas	38	49	87
12	Industria del tabaco	1	6	7
13	Industria textil	47	143	190
14	Confección de prendas de vestir	26	201	227
15	Industria del cuero y del calzado	31	94	125
16	Industria de la madera y del corcho, excepto muebles; cestería y espartería	87	23	110
17	Industria del papel	32	20	52
18	Artes gráficas y reproducción de soportes grabados	57	72	129
19	Coquerías y refino de petróleo	0	2	2
20	Industria química	93	82	175
21	Fabricación de productos farmacéuticos	19	26	45
22	Fabricación de productos de caucho y plásticos	125	111	236
23	Fabricación de otros productos minerales no metálicos	113	36	149
24	Metalurgia; fabricación de productos de hierro, acero y ferroaleaciones	161	38	199
25	Fabricación de productos metálicos, excepto maquinaria y equipo	414	91	505
26	Fabricación de productos informáticos, electrónicos y ópticos	36	71	107
27	Fabricación de material y equipo eléctrico	191	183	374
28	Fabricación de maquinaria y equipo n.c.o.p.	190	56	246
29	Fabricación de vehículos de motor, remolques y semirremolques	475	371	846
30	Fabricación de otro material de transporte	7	8	15
31	Fabricación de muebles	177	71	248
32	Otras industrias manufactureras	85	113	198
33	Reparación e instalación de maquinaria y equipo	127	35	162
35	Suministro de energía eléctrica, gas, vapor y aire acondicionado	20	16	36
36	Captación, depuración y distribución de agua	56	17	73
37	Recogida y tratamiento de aguas residuales	6	6	12
38	Recogida, tratamiento y eliminación de residuos; valorización	199	66	265
39	Actividades de descontaminación y otros servicios de gestión de residuos	1	2	3
41	Construcción de edificios	1.115	158	1.273
42	Ingeniería civil	101	17	118
43	Actividades de construcción especializada	1.427	288	1.715
45	Venta y reparación de vehículos de motor y motocicletas	336	116	452
46	Comercio al por mayor e intermediarios del comercio, excepto de vehículos de motor y motocicletas	759	987	1.746

1.20. Actividad económica de la última empresa en la que los trabajadores han prestado sus servicios

Actividad económica		Hombres	Mujeres	Total
47	Comercio al por menor, excepto de vehículos de motor y motocicletas	988	3.996	4.984
49	Transporte terrestre y por tubería	690	217	907
50	Transporte marítimo y por vías navegables interiores	0	1	1
51	Transporte aéreo	5	4	9
52	Almacenamiento y actividades anexas al transporte	203	148	351
53	Actividades postales y de correos	165	201	366
55	Servicios de alojamiento	178	578	756
56	Servicios de comidas y bebidas	1.139	3.446	4.585
58	Edición	33	31	64
59	Actividades cinematográficas, de vídeo y de programas de televisión, grabación de sonido y edición Musical	65	94	159
60	Actividades de programación y emisión de radio y televisión	20	11	31
61	Telecomunicaciones	59	49	108
62	Programación, consultoría y otras actividades relacionadas con la informática	161	150	311
63	Servicios de información	25	33	58
64	Servicios financieros, excepto seguros y fondos de pensiones	213	158	371
65	Seguros, reaseguros y fondos de pensiones, excepto Seguridad Social obligatoria	15	30	45
66	Actividades auxiliares a los servicios financieros y a los seguros	25	75	100
68	Actividades inmobiliarias	72	150	222
69	Actividades jurídicas y de contabilidad	50	237	287
70	Actividades de las sedes centrales; actividades de consultoría de gestión empresarial	36	85	121
71	Servicios técnicos de arquitectura e ingeniería; ensayos y análisis técnicos	138	126	264
72	Investigación y desarrollo	44	67	111
73	Publicidad y estudios de mercado	88	176	264
74	Otras actividades profesionales, científicas y técnicas	153	392	545
75	Actividades veterinarias	6	31	37
77	Actividades de alquiler	81	53	134
78	Actividades relacionadas con el empleo	1.801	1.867	3.668
79	Actividades de agencias de viajes, operadores turísticos, servicios de reservas y actividades relacionadas con los mismos	21	64	85
80	Actividades de seguridad e investigación	133	55	188
81	Servicios a edificios y actividades de jardinería	654	2.466	3.120
82	Actividades administrativas de oficina y otras actividades auxiliares a las empresas	475	744	1.219
84	Administración Pública y defensa; Seguridad Social obligatoria	928	1.209	2.137
85	Educación	371	936	1.307
86	Actividades sanitarias	134	744	878
87	Asistencia en establecimientos residenciales	201	1.499	1.700
88	Actividades de servicios sociales sin alojamiento	140	739	879
90	Actividades de creación, artísticas y espectáculos	167	104	271
91	Actividades de bibliotecas, archivos, museos y otras actividades culturales	13	29	42
92	Actividades de juegos de azar y apuestas	28	91	119
93	Actividades deportivas, recreativas y de entretenimiento	202	236	438

1.20. Actividad económica de la última empresa en la que los trabajadores han prestado sus servicios

Actividad económica		Hombres	Mujeres	Total
94	Actividades asociativas	125	359	484
95	Reparación de ordenadores, efectos personales y artículos de uso doméstico	31	28	59
96	Otros servicios personales	199	904	1.103
97	Actividades de los hogares como empleadores de personal doméstico	142	1.401	1.543
98	Actividades de los hogares como productores de bienes y servicios para uso propio	1	7	8
99	Actividades de organizaciones y organismos extraterritoriales	4	4	8
00	Sin empleo anterior	1.567	3.531	5.098
Total		20.343	32.716	53.059

1.21. Trabajadores sin empleo anterior según sexo y grupo de edad

Sexo	< 25 años	25 - 44 años	>= 45 años	Total
Hombres	951	377	239	1.567
Mujeres	898	1.495	1.138	3.531
Total	1.849	1.872	1.377	5.098

1.22. Trabajadores con una discapacidad igual o superior al 33%

Sexo	< 25 años	25 - 44 años	>= 45 años	Total
Hombres	136	436	658	1.230
Mujeres	74	360	862	1.296
Total	210	796	1.520	2.526

1.23. Trabajadores extranjeros según sexo y grupo de edad (Porcentaje respecto al total de trabajadores parados por cada categoría)

Sexo	<25 años		25-44 años		>=45 años		Total	
	T	%	T	%	T	%	T	%
Hombres	384	15,76%	1.418	21,13%	1.884	16,83%	3.686	18,12%
Mujeres	382	17,15%	3.589	30,88%	2.755	14,60%	6.726	20,56%
Total	766	16,42%	5.007	27,31%	4.639	15,43%	10.412	19,62%

1.24. PORCENTAJE DE TRABAJADORES EXTRANJEROS EN LOS TRABAJADORES PARADOS

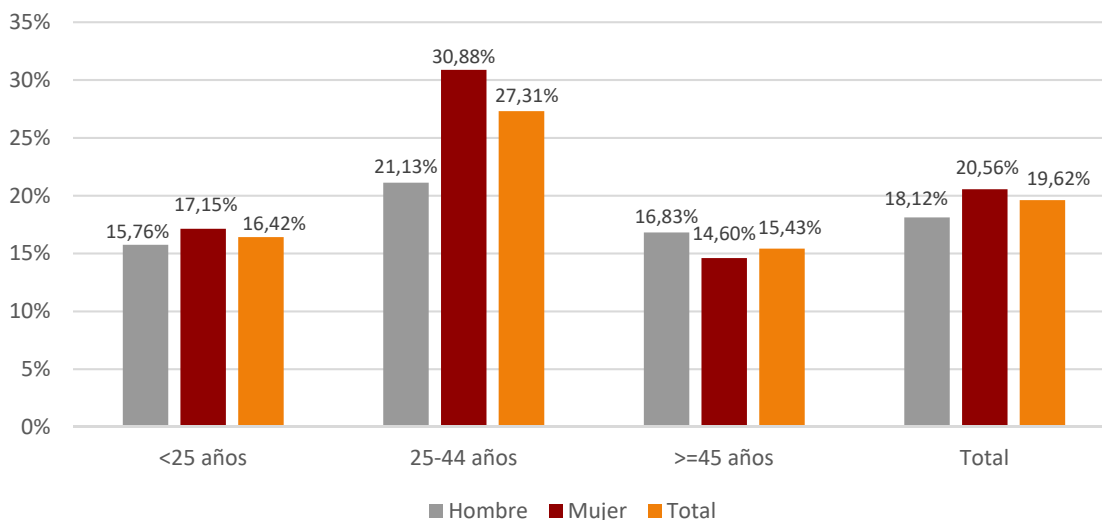

1.25. Trabajadores extranjeros según nacionalidad y sexo

País		Hombres	Mujeres	Total
642	Rumanía	1.257	2.020	3.277
504	Marruecos	591	1.488	2.079
12	Argelia	186	342	528
170	Colombia	155	297	452
100	Bulgaria	140	227	367
558	Nicaragua	100	250	350
804	Ucrania	85	241	326
862	Venezuela	86	189	275
218	Ecuador	88	117	205
686	Senegal	98	82	180
620	Portugal	84	87	171
380	Italia	65	81	146
76	Brasil	14	120	134
604	Perú	42	80	122
214	Dominicana, República	37	79	116
586	Pakistán	31	81	112
270	Gambia	48	55	103
643	Rusia, Federación de	21	78	99
288	Ghana	47	49	96
340	Honduras	25	63	88
192	Cuba	21	66	87
616	Polonia	27	60	87
	Resto	438	574	1.012
	Total	3.686	6.726	10.412

1.26 Trabajadores extranjeros según nacionalidad y provincia

	País	Huesca	Teruel	Zaragoza	Total
642	Rumanía	441	294	2.542	3.277
504	Marruecos	310	365	1.404	2.079
12	Argelia	33	18	477	528
170	Colombia	77	36	339	452
100	Bulgaria	106	23	238	367
558	Nicaragua	28	1	321	350
804	Ucrania	80	52	194	326
862	Venezuela	51	23	201	275
218	Ecuador	16	1	188	205
686	Senegal	22	10	148	180
620	Portugal	25	7	139	171
380	Italia	19	11	116	146
76	Brasil	12	8	114	134
604	Perú	19	11	92	122
214	Dominicana, República	17	11	88	116
586	Pakistán	7	17	88	112
270	Gambia	17	3	83	103
643	Rusia, Federación de	11	3	85	99
288	Ghana	3	1	92	96
340	Honduras	20	1	67	88
192	Cuba	8	8	71	87
616	Polonia	21	17	49	87
	Resto	219	63	730	1.012
	Total	1.562	984	7.866	10.412

2. Contratación

2.1. Total contratos según ámbito territorial *					
	Huesca	Teruel	Zaragoza	Aragón	España
Mes	5.247	3.214	32.023	40.484	1.396.514
% Δ mes anterior	-13,54%	-0,31%	-5,00%	-5,86%	0,31%
% Δ año anterior	-9,27%	-3,77%	-9,22%	-8,82%	-8,37%
Total año	69.334	30.560	286.167	386.061	12.971.759

* Incluye los contratos convertidos en indefinidos

2.2. EVOLUCIÓN MENSUAL DE LA CONTRATACIÓN

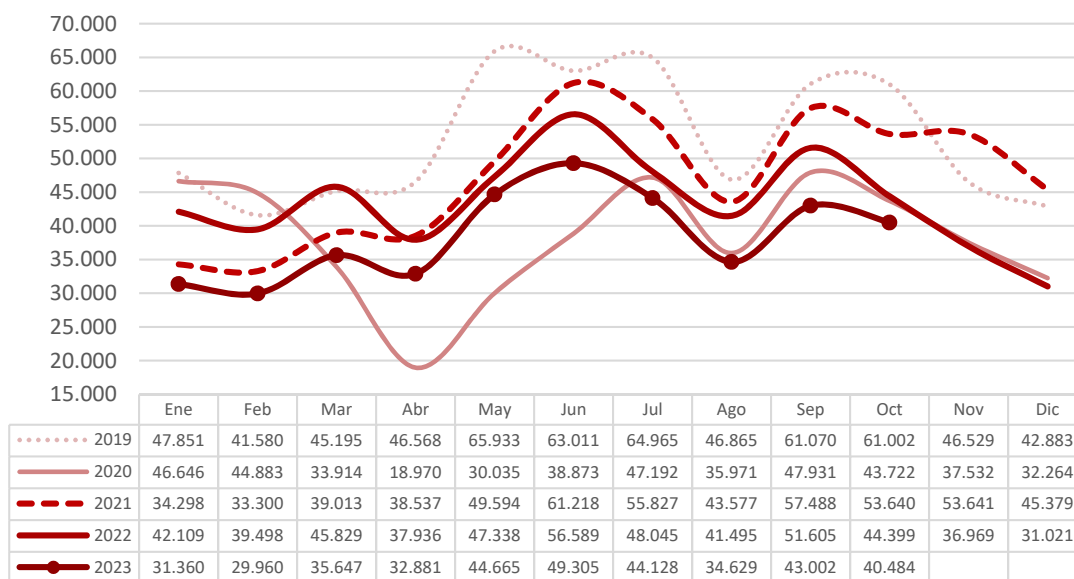

2.3. Contratos por modalidad y provincia				
Modalidad	Datos MES por ámbito			
	Huesca	Teruel	Zaragoza	Aragón
Indefinido (bonif./no bonificados)	2.345	1.004	9.950	13.299
Indef. Personas con Discapacidad	8	3	21	32
Conversión en Indefinidos	188	113	874	1.175
TOTAL INDEFINIDOS	2.541	1.120	10.845	14.506
Obra o servicio	0	0	0	0
Circunstancias de la producción	1.998	1.594	16.282	19.874
Sustitución	541	394	2.696	3.631
Temporal Personas con Discapacidad	10	4	56	70
Sustitución jubilación anticipada	0	0	0	0
Jubilación parcial	12	13	73	98
Relevo	5	10	33	48
Obtención práctica profesional	12	12	72	96
Formación en alternancia	7	1	34	42
Otros contratos	121	66	1.932	2.119
TOTAL TEMPORALES	2.706	2.094	21.178	25.978
TOTAL CONTRATOS	5.247	3.214	32.023	40.484

2.4. Contratos por modalidad. Evolución mensual. Aragón						
Modalidad	MES					
	1	2	3	4	5	6
Indefinido (bonif./no bonificados)	10.507	10.565	12.850	12.554	19.223	20.007
Indef. Personas con Discapacidad	35	39	44	44	40	35
Conversión en Indefinidos	1.582	1.318	1.781	1.222	1.214	1.345
TOTAL INDEFINIDOS	12.124	11.922	14.675	13.820	20.477	21.387
Obra o servicio	0	0	0	0	0	0
Circunstancias de la producción	14.627	13.000	16.167	15.449	19.508	22.723
Sustitución	3.460	3.146	3.473	2.646	3.317	3.348
Temporal Personas con Discapacidad	59	61	78	68	65	63
Sustitución jubilación anticipada	0	0	1	0	0	0
Jubilación parcial	69	41	75	95	129	143
Relevo	40	31	32	35	47	71
Obtención práctica profesional	64	54	78	59	58	169
Formación en alternancia	16	778	154	59	29	59
Otros contratos	901	927	914	650	1.035	1.342
TOTAL TEMPORALES	19.236	18.038	20.972	19.061	24.188	27.918
TOTAL CONTRATOS	31.360	29.960	35.647	32.881	44.665	49.305

2.4. Contratos por modalidad. Evolución mensual. Aragón (continuación)

Modalidad	MES					
	7	8	9	10	11	12
Indefinido (bonif./no bonificados)	15.598	11.408	15.020	13.299		
Indef. Discapacitados	36	29	25	32		
Conversión en Indefinidos	1.217	966	1.352	1.175		
TOTAL INDEFINIDOS	16.851	12.403	16.397	14.506		
Obra o servicio	0	0	0	0		
Circunstancias de la producción	23.002	18.639	20.791	19.874		
Sustitución	2.427	2.144	3.508	3.631		
Temporal Personas con Discapacidad	52	50	61	70		
Sustitución jubilación anticipada	0	0	0	0		
Jubilación parcial	93	86	157	98		
Relevo	31	35	61	48		
Obtención práctica profesional	130	46	123	96		
Formación en alternancia	24	12	247	42		
Otros contratos	1.518	1.214	1.657	2.119		
TOTAL TEMPORALES	27.277	22.226	26.605	25.978		
TOTAL CONTRATOS	44.128	34.629	43.002	40.484		

2.5. Contratos y personas contratadas por modalidad (acumulado año)

Modalidad	Nº contratos	Nº personas contratadas*	Nº contratos/persona
Indefinido (bonif./no bonificados)	141.031	110.833	1,27
Indef. Personas con Discapacidad	359	353	1,02
Conversión en Indefinidos	13.172	13.074	1,01
TOTAL INDEFINIDOS	154.562	122.699	1,26
Circunstancias de la producción	183.780	82.250	2,23
Sustitución	31.100	21.149	1,47
Temporal Personas con Discapacidad	627	585	1,07
Sustitución jubilación anticipada	1	1	1,00
Jubilación parcial	986	959	1,03
Relevo	431	412	1,05
Obtención práctica profesional	877	868	1,01
Formación en alternancia	1.420	1.405	1,01
Otros contratos	12.277	5.806	2,11
TOTAL TEMPORALES	231.499	101.125	2,29
TOTAL	386.061	189.293	2,04

*Una persona puede haber firmado más de una modalidad de contrato por lo que el total de personas contratadas no coincide con la suma de personas contratadas por modalidad de contrato.

2.6. EVOLUCIÓN MENSUAL CONTRATOS SEGÚN SEXO

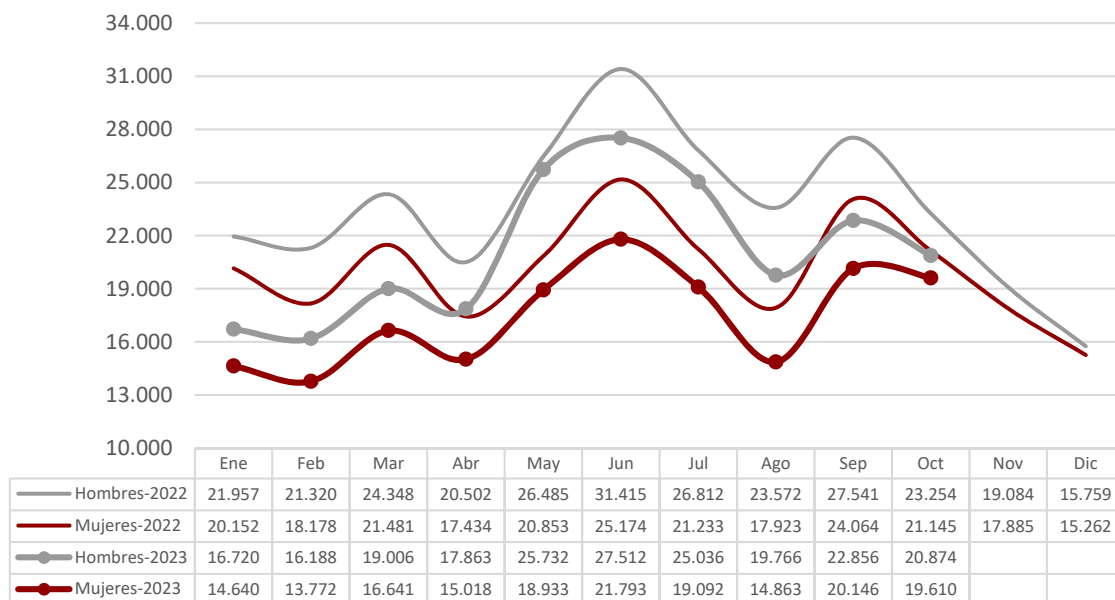

2.7. EVOLUCIÓN MENSUAL CONTRATOS POR TRAMO DE EDAD

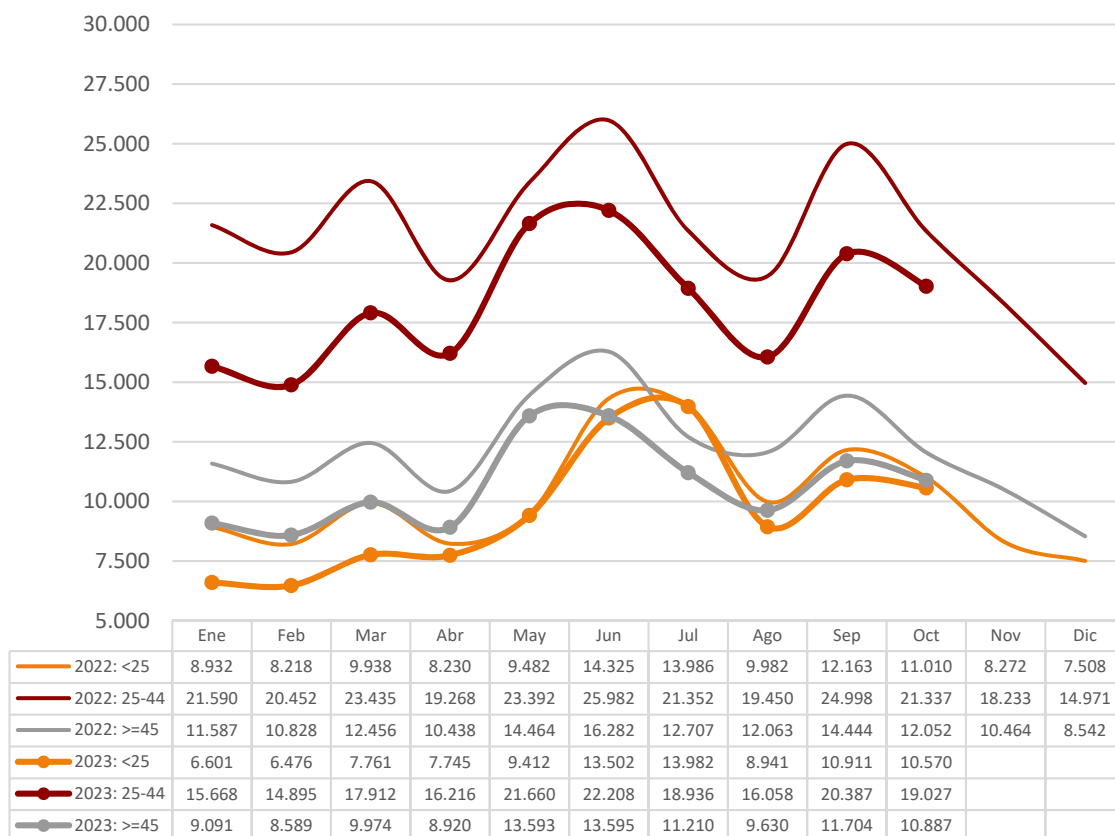

2.8. CONTRATOS POR GRUPOS DE EDAD

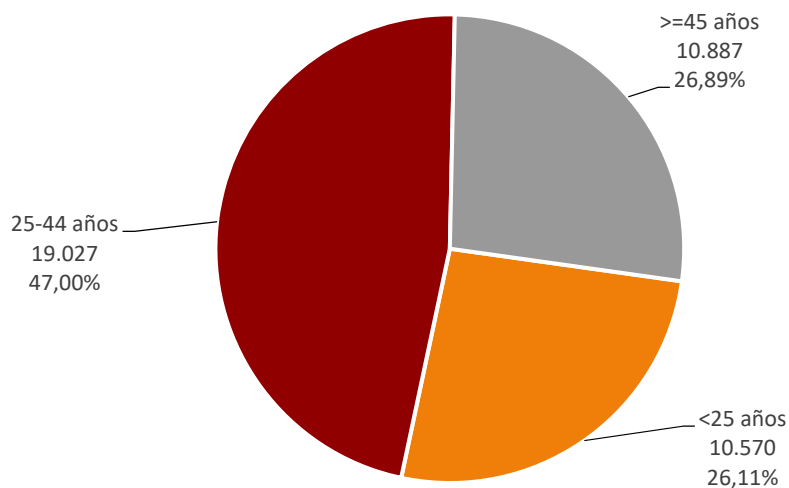

2.9. CONTRATOS SEGÚN SEXO Y GRUPO DE EDAD

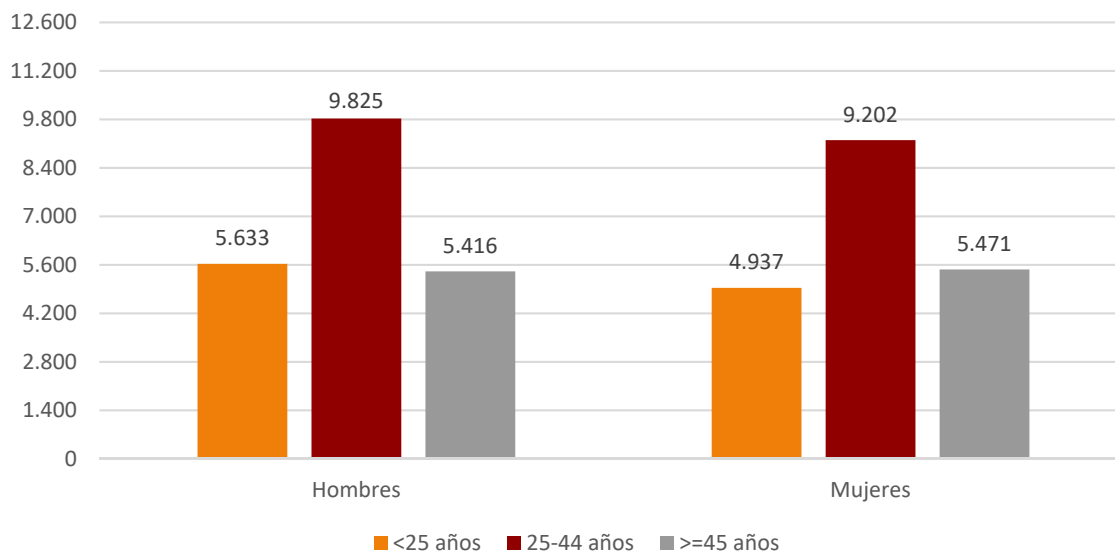

2.10. Contratos según sexo y provincia

Sexo	Huesca	Teruel	Zaragoza	Aragón
Hombres	2.787	1.591	16.496	20.874
Mujeres	2.460	1.623	15.527	19.610
Total	5.247	3.214	32.023	40.484

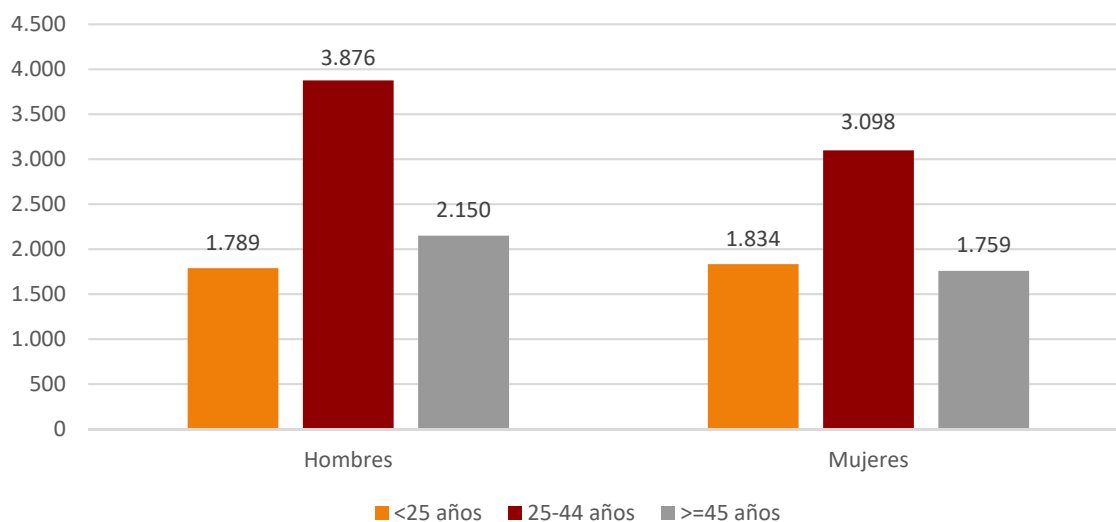
2.11. CONTRATOS INDEFINIDOS TOTALES
SEGÚN SEXO Y GRUPO DE EDAD

2.12. Contratos según nivel académico, sexo, contratos indefinidos y duración media en días

Nivel Académico	Hombres	Mujeres	Total	Contratos Indefinidos Totales	Duración Media C. Temporal ⁽⁴⁾ (en días)
Educación Primaria o inferior	8.016	6.711	14.727	5.988	36
Primera Etapa de Educ. Secundaria	5.289	4.983	10.272	3.507	37
Segunda Etapa de Educ. Secundaria:					
- Bachillerato	3.751	3.536	7.287	1.935	26
- Enseñanza media de formación profesional	1.085	1.044	2.129	685	55
Enseñanza Superior:					
- De formación profesional	863	810	1.673	607	50
- Universitaria	1.870	2.526	4.396	1.784	122
Total	20.874	19.610	40.484	14.506	44

⁴ Se refiere exclusivamente a la duración media de todos aquellos contratos temporales en los que se ha especificado una duración determinada, excluyendo por lo tanto los que no comunican fecha fin.

2.13. CONTRATOS INICIALES POR SECTOR DE ACTIVIDAD ECONÓMICA

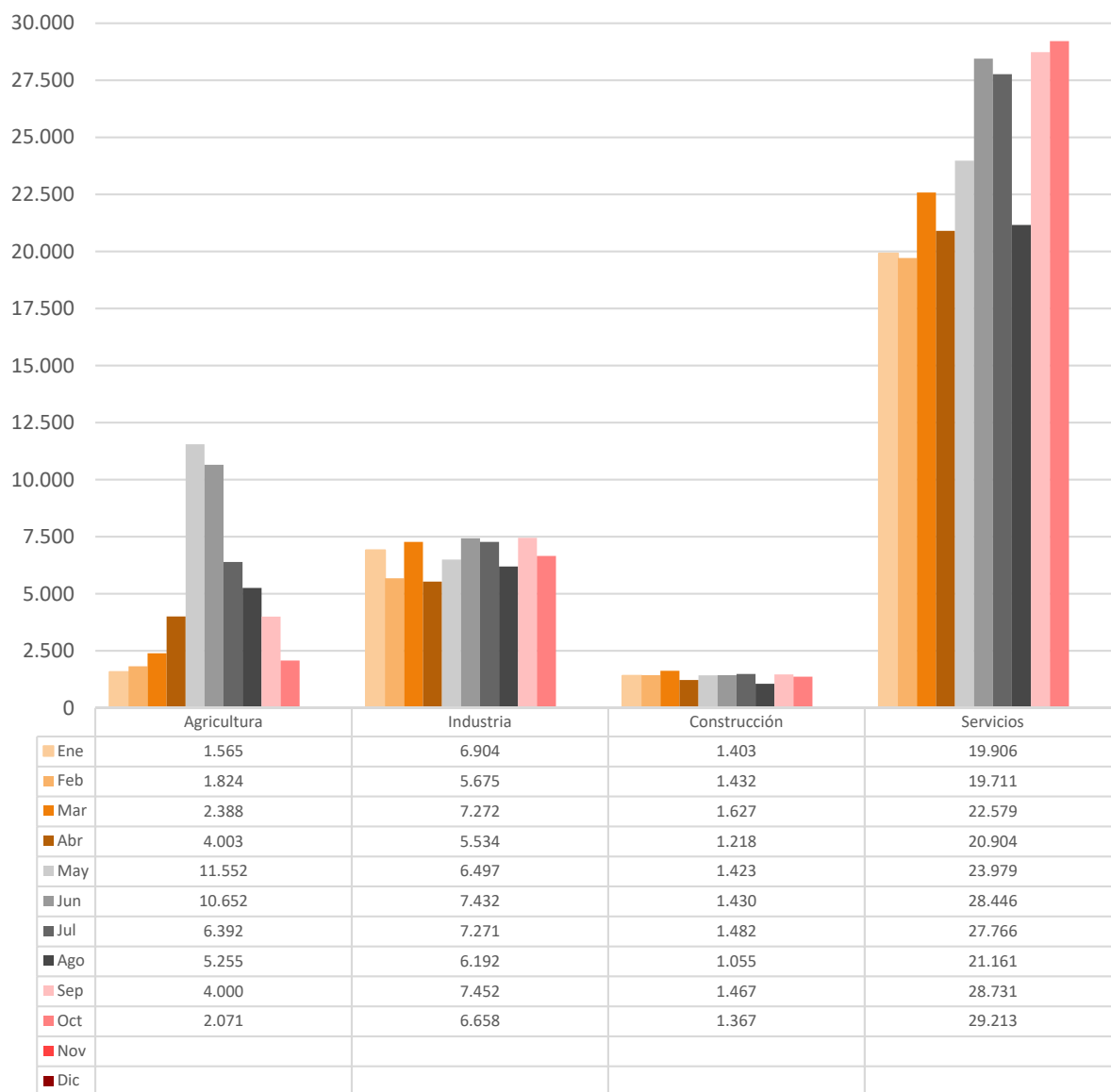

2.14. Contratos totales (incluidos conversiones en indefinidos) por actividad económica y sexo

Actividad económica		Hombres	Mujeres	Total
01	Agricultura, ganadería, caza y servicios relacionados con las mismas	1.588	433	2.021
02	Silvicultura y explotación forestal	97	12	109
03	Pesca y acuicultura	3	0	3
05	Extracción de antracita, hulla y lignito	0	0	0
06	Extracción de crudo de petróleo y gas natural	0	0	0
07	Extracción de minerales metálicos	2	0	2
08	Otras industrias extractivas	12	1	13
09	Actividades de apoyo a las industrias extractivas	0	0	0
10	Industria de la alimentación	1.076	686	1.762
11	Fabricación de bebidas	54	35	89
12	Industria del tabaco	0	0	0
13	Industria textil	113	164	277
14	Confección de prendas de vestir	52	66	118
15	Industria del cuero y del calzado	4	6	10
16	Industria de la madera y del corcho, excepto muebles. Cestería y espartería	45	6	51
17	Industria del papel	146	91	237
18	Artes gráficas y reproducción de soportes grabados	30	38	68
19	Coquerías y refino de petróleo	0	0	0
20	Industria química	146	103	249
21	Fabricación de productos farmacéuticos	24	17	41
22	Fabricación de productos de caucho y plásticos	297	140	437
23	Fabricación de otros productos minerales no metálicos	169	34	203
24	Metalurgia. Fabricación de productos de hierro, acero y ferroaleaciones	46	12	58
25	Fabricación de productos metálicos, excepto maquinaria y equipo	409	86	495
26	Fabricación de productos informáticos, electrónicos y ópticos	21	12	33
27	Fabricación de material y equipo eléctrico	55	43	98
28	Fabricación de maquinaria y equipo n.c.o.p.	173	25	198
29	Fabricación de vehículos de motor, remolques y semirremolques	1.208	684	1.892
30	Fabricación de otro material transporte	9	14	23
31	Fabricación de muebles	95	24	119
32	Otras industrias manufactureras	32	33	65
33	Reparación e instalación de maquinaria y equipo	88	15	103
35	Suministro de energía eléctrica, gas, vapor y aire acondicionado	13	5	18
36	Captación, depuración y distribución de agua	28	1	29
37	Recogida y tratamiento de aguas residuales	10	1	11
38	Recogida, tratamiento y eliminación de residuos. Valorización	174	48	222
39	Actividades de descontaminación y otros servicios de gestión de residuos	0	0	0
41	Construcción de edificios	452	31	483
42	Ingeniería civil	40	7	47
43	Actividades de construcción especializada	888	53	941
45	Venta y reparación de vehículos de motor y motocicletas	215	61	276
46	Comercio al por mayor e intermediarios del comercio, excepto de vehículos de motor y motocicletas	775	528	1.303
47	Comercio al por menor, excepto de vehículos de motor y motocicletas	687	1.722	2.409
49	Transporte terrestre y por tubería	983	130	1.113
50	Transporte marítimo y por vías navegables interiores	0	0	0
51	Transporte aéreo	4	1	5
52	Almacenamiento y actividades anexas al transporte	992	518	1.510
53	Actividades postales y de correos	336	387	723
55	Servicios de alojamiento	334	486	820
56	Servicios de comidas y bebidas	2.822	3.956	6.778
58	Edición	37	69	106

2.14. Contratos totales (incluidos conversiones en indefinidos) por actividad económica y sexo

Actividad económica		Hombres	Mujeres	Total
59	Actividades cinematográficas, de vídeo y de programas de televisión, grabación de sonido y edición Musical	184	85	269
60	Actividades de programación y emisión de radio y televisión	20	12	32
61	Telecomunicaciones	10	7	17
62	Programación, consultoría y otras actividades relacionadas con la informática	140	65	205
63	Servicios de información	5	4	9
64	Servicios financieros, excepto seguros y fondos de pensiones	42	61	103
65	Seguros, reaseguros y fondos de pensiones, excepto Seguridad Social obligatoria	3	15	18
66	Actividades auxiliares a los servicios financieros y a los seguros	9	27	36
68	Actividades inmobiliarias	30	45	75
69	Actividades jurídicas y de contabilidad	53	88	141
70	Actividades de las sedes centrales. Actividades de consultoría de gestión empresarial	49	69	118
71	Servicios técnicos de arquitectura e ingeniería. Ensayos y análisis técnicos	170	109	279
72	Investigación y desarrollo	19	21	40
73	Publicidad y estudios de mercado	90	173	263
74	Otras actividades profesionales, científicas y técnicas	47	80	127
75	Actividades veterinarias	2	13	15
77	Actividades de alquiler	59	15	74
78	Actividades relacionadas con el empleo	275	180	455
79	Actividades de agencias de viajes, operadores turísticos, servicios de reserva y actividades relacionadas con los mismos	27	68	95
80	Actividades de seguridad e investigación	182	52	234
81	Servicios a edificios y actividades de jardinería	539	1.458	1.997
82	Actividades administrativas de oficina y otras actividades auxiliares a las empresas	421	459	880
84	Administración pública y defensa. Seguridad Social obligatoria	247	446	693
85	Educación	626	1.092	1.718
86	Actividades sanitarias	139	405	544
87	Asistencia en establecimientos residenciales	133	1.026	1.159
88	Actividades de servicios sociales sin alojamiento	90	594	684
90	Actividades de creación, artísticas y espectáculos	1.761	693	2.454
91	Actividades de bibliotecas, archivos, museos y otras actividades culturales	15	47	62
92	Actividades de juegos de azar y apuestas	15	23	38
93	Actividades deportivas, recreativas y de entretenimiento	455	464	919
94	Actividades asociativas	85	252	337
95	Reparación de ordenadores, efectos personales y artículos de uso doméstico	23	19	42
96	Otros servicios personales	76	196	272
97	Actividades de los hogares como empleadores de personal doméstico	49	462	511
98	Actividades de los hogares como productores de bienes y servicios para uso propio	0	0	0
99	Actividades de organizaciones y organismos extraterritoriales	0	1	1
Total		20.874	19.610	40.484

2.15. Contratos realizados por las Empresas de Trabajo Temporal según provincia*

Mes	Huesca	Teruel	Zaragoza	Aragón
Enero	287	353	6.306	6.946
Febrero	247	377	4.940	5.564
Marzo	680	481	6.801	7.962
Abril	493	309	5.547	6.349
Mayo	1.268	437	7.718	9.423
Julio	1.308	413	7.939	9.660
Julio	1.416	440	7.076	8.932
Agosto	1.063	309	6.711	8.083
OCTUBRE	664	405	7.354	8.423
Octubre	349	424	6.763	7.536
Noviembre				
Diciembre				
Total año	7.775	3.948	67.155	78.878

* Con empresa usuaria identificada

2.16. Contratos realizados por tipo de jornada, tipo de contrato, grupo de edad y sexo

Tipo de jornada		<25 años		25-44 años		≥ 45 años		Total
		H	M	H	M	H	M	
Tiempo Completo	Indefinido	637	340	2.221	1.182	1.299	686	6.365
Tiempo Completo	Temporal	2.638	1.650	4.558	3.744	2.454	1.900	16.944
Tiempo Parcial	Indefinido	509	822	564	1.030	206	620	3.751
Tiempo Parcial	Temporal	1.206	1.453	1.391	2.360	812	1.812	9.034
Fijos Discontinuos		643	672	1.091	886	645	453	4.390
Total		5.633	4.937	9.825	9.202	5.416	5.471	40.484

2.17. Ocupaciones⁽⁵⁾ más contratadas (con 100 y más contratos) según sexo. (83,72% del total de la contratación)

Código	Ocupación	Hombres	Mujeres	Total
5120	Camareros asalariados	2.331	2.557	4.888
9700	Peones de las industrias manufactureras	2.987	1.656	4.643
9210	Personal de limpieza de oficinas, hoteles y otros establecimientos similares	372	2.047	2.419
5220	Vendedores en tiendas y almacenes	483	1.376	1.859
3739	Otros técnicos y profesionales de apoyo de actividades culturales y artísticas	975	387	1.362
9811	Peones del transporte de mercancías y descargadores	866	451	1.317
9511	Peones agrícolas (excepto en huertas, invernaderos, viveros y jardines)	867	276	1.143
3724	Monitores de actividades recreativas y de entretenimiento	291	606	897
9310	Ayudantes de cocina	245	526	771
8121	Operadores en instalaciones para la obtención y transformación de metales	416	257	673
2932	Compositores, músicos y cantantes	507	115	622
4221	Empleados de servicios de correos (excepto empleados de mostrador)	234	358	592

⁵ Según CNO-11 a 4 dígitos.

**2.17. Ocupaciones⁽⁵⁾ más contratadas (con 100 y más contratos) según sexo.
 (83,72% del total de la contratación)**

Código	Ocupación	Hombres	Mujeres	Total
5110	Cocineros asalariados	264	315	579
5721	Cuidadores de niños en guarderías y centros educativos	52	527	579
8432	Conductores asalariados de camiones	557	19	576
9229	Otro personal de limpieza	181	365	546
4500	Empleados administrativos con tareas de atención al público no clasificados bajo otros epígrafes	119	397	516
9100	Empleados domésticos	25	455	480
5629	Trabajadores de los cuidados a las personas en servicios de salud no clasificados bajo otros epígrafes	36	396	432
5611	Auxiliares de enfermería hospitalaria	32	374	406
7899	Oficiales, operarios y artesanos de otros oficios no clasificados bajo otros epígrafes	295	95	390
4309	Empleados administrativos sin tareas de atención al público no clasificados bajo otros epígrafes	119	264	383
8209	Montadores y ensambladores no clasificados en otros epígrafes	260	121	381
5710	Trabajadores de los cuidados personales a domicilio	8	352	360
8333	Operadores de carretillas elevadoras	321	13	334
8412	Conductores asalariados de automóviles, taxis y furgonetas	298	34	332
2210	Profesores de universidades y otra enseñanza superior (excepto formación profesional)	140	180	320
7121	Albañiles	302	3	305
2329	Profesores y profesionales de la enseñanza no clasificados bajo otros epígrafes	125	175	300
9602	Peones de la construcción de edificios	279	9	288
9820	Reponedores	163	113	276
5824	Azafatos de tierra	66	191	257
7701	Matarifes y trabajadores de las industrias cárnicas	192	59	251
9530	Peones agropecuarios	191	60	251
2935	Actores	124	90	214
3723	Instructores de actividades deportivas	126	82	208
9490	Otras ocupaciones elementales	112	96	208
5500	Cajeros y taquilleros (excepto bancos)	37	170	207
3510	Agentes y representantes comerciales	128	77	205
9520	Peones ganaderos	164	32	196
5941	Vigilantes de seguridad y similares habilitados para ir armados	149	42	191
3715	Animadores comunitarios	54	128	182
9512	Peones agrícolas en huertas, invernaderos, viveros y jardines	132	45	177
2824	Profesionales del trabajo y la educación social	33	143	176
5942	Auxiliares de vigilante de seguridad y similares no habilitados para ir armados	147	13	160
9432	Mozos de equipaje y afines	117	43	160
7312	Soldadores y oxicortadores	140	11	151
3831	Técnicos de grabación audiovisual	122	28	150
2121	Enfermeros no especializados	37	112	149
6110	Trabajadores cualificados en actividades agrícolas (excepto en huertas, invernaderos, viveros y jardines)	135	14	149
8199	Operadores de instalaciones y maquinaria fijas no clasificados bajo otros epígrafes	84	48	132
4412	Recepcionistas (excepto de hoteles)	42	82	124
2323	Profesores de enseñanza no reglada de música y danza	74	49	123

**2.17. Ocupaciones⁽⁵⁾ más contratadas (con 100 y más contratos) según sexo.
(83,72% del total de la contratación)**

Código	Ocupación	Hombres	Mujeres	Total
5899	Trabajadores de servicios personales no clasificados bajo otros epígrafes	71	47	118
7314	Montadores de estructuras metálicas	109	8	117
7510	Electricistas de la construcción y afines	114	1	115
5492	Promotores de venta	29	85	114
4123	Empleados de logística y transporte de pasajeros y mercancías	76	37	113
5825	Guías de turismo	24	88	112
7401	Mecánicos y ajustadores de vehículos de motor	107	1	108
9443	Barrenderos y afines	81	26	107
5899	Trabajadores de servicios personales no clasificados bajo otros epígrafes	71	47	118
7314	Montadores de estructuras metálicas	109	8	117
7510	Electricistas de la construcción y afines	114	1	115
5492	Promotores de venta	29	85	114
4123	Empleados de logística y transporte de pasajeros y mercancías	76	37	113
5825	Guías de turismo	24	88	112
7401	Mecánicos y ajustadores de vehículos de motor	107	1	108
9443	Barrenderos y afines	81	26	107

2.18. Ocupaciones más contratadas con contrato indefinido por grupo ocupacional

Código	Ocupación	Contratos Indefinidos		
		Iniciales	Conversiones	Total
GRUPO 1: Directores y Gerentes				
1221	Directores comerciales y de ventas	18	0	18
1219	Directores de políticas y planificación y de otros departamentos administrativos no clasificados bajo otros epígrafes	9	0	9
GRUPO 2: Técnicos y profesionales científicos e intelectuales				
2329	Profesores y profesionales de la enseñanza no clasificados bajo otros epígrafes	168	5	173
2932	Compositores, músicos y cantantes	72	0	72
2323	Profesores de enseñanza no reglada de música y danza	70	0	70
2322	Profesores de enseñanza no reglada de idiomas	52	0	52
GRUPO 3: Técnicos; profesionales de apoyo				
3724	Monitores de actividades recreativas y de entretenimiento	587	10	597
3510	Agentes y representantes comerciales	148	16	164
3723	Instructores de actividades deportivas	159	1	160
3820	Programadores informáticos	74	10	84
GRUPO 4: Empleados contables, administrativos y otros empleados de oficina				
4500	Empleados administrativos con tareas de atención al público no clasificados bajo otros epígrafes	298	43	341
4221	Empleados de servicios de correos (excepto empleados de mostrador)	241	0	241
4309	Empleados administrativos sin tareas de atención al público no clasificados bajo otros epígrafes	210	28	238
4123	Empleados de logística y transporte de pasajeros y mercancías	87	4	91
GRUPO 5: Trabajadores de los servicios de restauración, personales, protección y vendedores				
5120	Camareros asalariados	1.494	77	1.571

2.18. Ocupaciones más contratadas con contrato indefinido por grupo ocupacional

Código	Ocupación	Contratos Indefinidos		
		Iniciales	Conversiones	Total
5220	Vendedores en tiendas y almacenes	791	84	875
5110	Cocineros asalariados	274	12	286
5721	Cuidadores de niños en guarderías y centros educativos	121	2	123
GRUPO 6: Trabajadores cualificados en el sector agrícola, ganadero, forestal y pesquero				
6110	Trabajadores cualificados en actividades agrícolas (excepto en huertas, invernaderos, viveros y jardines)	127	0	127
6300	Trabajadores cualificados en actividades agropecuarias mixtas	35	2	37
6203	Trabajadores cualificados en actividades ganaderas de porcino	30	2	32
6410	Trabajadores cualificados en actividades forestales y del medio natural	28	0	28
GRUPO 7: Artesanos y trabajadores cualificados de las industrias manufactureras y la construcción (excepto operadores de instalaciones y maquinaria)				
7121	Albañiles	235	17	252
7899	Oficiales, operarios y artesanos de otros oficios no clasificados bajo otros epígrafes	124	16	140
7701	Matarifes y trabajadores de las industrias cárnicas	92	23	115
7510	Electricistas de la construcción y afines	95	3	98
GRUPO 8: Operadores de instalaciones y maquinaria, y montadores				
8432	Conductores asalariados de camiones	336	38	374
8412	Conductores asalariados de automóviles, taxis y furgonetas	150	18	168
8121	Operadores en instalaciones para la obtención y transformación de metales	107	3	110
8209	Montadores y ensambladores no clasificados en otros epígrafes	47	16	63
GRUPO 9: Ocupaciones elementales				
9700	Peones de las industrias manufactureras	875	87	962
9511	Peones agrícolas (excepto en huertas, invernaderos, viveros y jardines)	589	33	622
9210	Personal de limpieza de oficinas, hoteles y otros establecimientos similares	399	69	468
9100	Empleados domésticos	428	2	430

3. Contratación de Trabajadores Extranjeros

3.1. Contratos realizados a trabajadores extranjeros por nacionalidad y provincia (29,71% de la contratación total)

País		Huesca	Teruel	Zaragoza	Total
642	Rumanía	352	221	2.001	2.574
504	Marruecos	215	225	863	1.303
170	Colombia	164	65	886	1.115
558	Nicaragua	40	7	816	863
862	Venezuela	75	32	523	630
686	Senegal	156	11	460	627
12	Argelia	34	6	368	408
218	Ecuador	14	1	356	371
100	Bulgaria	75	40	196	311
270	Gambia	108	7	152	267
288	Ghana	23	6	231	260
604	Perú	25	16	219	260
466	Malí	130	16	111	257
340	Honduras	38	2	179	219
192	Cuba	28	14	172	214
214	Dominicana, República	20	15	155	190
380	Italia	23	12	148	183
586	Pakistán	21	18	122	161
156	China	4	2	151	157
804	Ucrania	35	18	103	156
76	Brasil	7	12	122	141
32	Argentina	21	10	94	125
	Resto	211	67	958	1.236
	Total	1.819	823	9.386	12.028

3.2. Contratos realizados a trabajadores extranjeros por nacionalidad y sexo

País		Hombres	Mujeres	Total
642	Rumanía	1.261	1.313	2.574
504	Marruecos	947	356	1.303
170	Colombia	526	589	1.115
558	Nicaragua	303	560	863
862	Venezuela	308	322	630
686	Senegal	496	131	627
12	Argelia	328	80	408
218	Ecuador	197	174	371
100	Bulgaria	163	148	311
270	Gambia	221	46	267
288	Ghana	186	74	260
604	Perú	140	120	260
466	Malí	230	27	257
340	Honduras	53	166	219
192	Cuba	79	135	214
214	Dominicana, República	99	91	190

3.2. Contratos realizados a trabajadores extranjeros por nacionalidad y sexo

País		Hombres	Mujeres	Total
380	Italia	85	98	183
586	Pakistán	149	12	161
156	China	87	70	157
804	Ucrania	62	94	156
76	Brasil	53	88	141
32	Argentina	66	59	125
	Resto	697	539	1.236
	Total	6.736	5.292	12.028

3.3. CONTRATOS REALIZADOS A EXTRANJEROS SEGÚN SEXO Y GRUPO DE EDAD

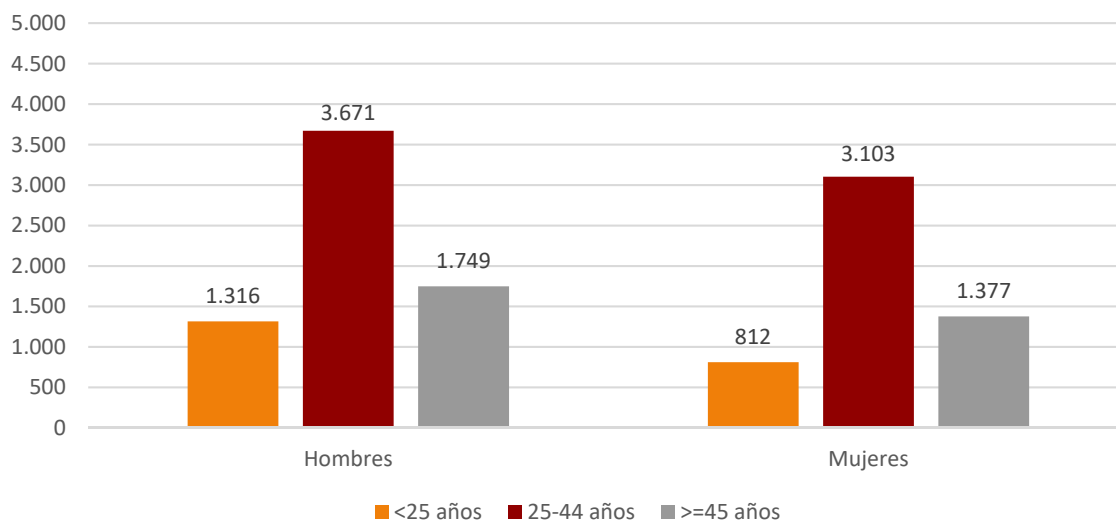

**3.4. Ocupaciones más contratadas (30 y más trabajadores extranjeros) según sexo
(88,62% del total de contratos de extranjeros)**

Código	Ocupación	Hombres	Mujeres	Total
9700	Peones de las industrias manufactureras	1.283	678	1.961
5120	Camareros asalariados	469	619	1.088
9210	Personal de limpieza de oficinas, hoteles y otros establecimientos similares	169	847	1.016
9511	Peones agrícolas (excepto en huertas, invernaderos, viveros y jardines)	759	255	1.014
9811	Peones del transporte de mercancías y descargadores	357	165	522
5220	Vendedores en tiendas y almacenes	157	288	445
9310	Ayudantes de cocina	93	247	340
9100	Empleados domésticos	21	308	329
8121	Operadores en instalaciones para la obtención y transformación de metales	203	85	288
9229	Otro personal de limpieza	93	182	275
8432	Conductores asalariados de camiones	207	7	214
9602	Peones de la construcción de edificios	203	7	210
5110	Cocineros asalariados	85	119	204
9530	Peones agropecuarios	152	52	204
7701	Matarifes y trabajadores de las industrias cárnicas	160	35	195
7121	Albañiles	171	0	171
5629	Trabajadores de los cuidados a las personas en servicios de salud no clasificados bajo otros epígrafes	7	144	151
5611	Auxiliares de enfermería hospitalaria	7	123	130
3739	Otros técnicos y profesionales de apoyo de actividades culturales y artísticas	111	18	129
9820	Reponedores	71	56	127
9520	Peones ganaderos	103	21	124
6110	Trabajadores cualificados en actividades agrícolas (excepto en huertas, invernaderos, viveros y jardines)	111	12	123
8333	Operadores de carretillas elevadoras	120	2	122
7899	Oficiales, operarios y artesanos de otros oficios no clasificados bajo otros epígrafes	87	28	115
9512	Peones agrícolas en huertas, invernaderos, viveros y jardines	86	28	114
8209	Montadores y ensambladores no clasificados en otros epígrafes	63	45	108
8412	Conductores asalariados de automóviles, taxis y furgonetas	85	7	92
5710	Trabajadores de los cuidados personales a domicilio	1	82	83
9432	Mozos de equipaje y afines	54	22	76
7510	Electricistas de la construcción y afines	59	1	60
7312	Soldadores y oxicortadores	47	8	55
7314	Montadores de estructuras metálicas	52	1	53
4500	Empleados administrativos con tareas de atención al público no clasificados bajo otros epígrafes	8	44	52
5500	Cajeros y taquilleros (excepto bancos)	8	37	45
8199	Operadores de instalaciones y maquinaria fijas no clasificados bajo otros epígrafes	28	17	45
9490	Otras ocupaciones elementales	20	20	40
7703	Panaderos, pasteleros y confiteros	16	23	39

3.4. Ocupaciones más contratadas (30 y más trabajadores extranjeros) según sexo (88,62% del total de contratos de extranjeros)

Código	Ocupación	Hombres	Mujeres	Total
6300	Trabajadores cualificados en actividades agropecuarias mixtas	26	10	36
8193	Operadores de máquinas de embalaje, embotellamiento y etiquetado	8	27	35
3128	Técnicos en metalurgia y minas	28	6	34
3724	Monitores de actividades recreativas y de entretenimiento	8	26	34
5811	Peluqueros	16	18	34
7401	Mecánicos y ajustadores de vehículos de motor	33	1	34
2932	Compositores, músicos y cantantes	29	3	32
2322	Profesores de enseñanza no reglada de idiomas	7	24	31
4309	Empleados administrativos sin tareas de atención al público no clasificados bajo otros epígrafes	10	20	30

3.5. Contratos realizados a trabajadores extranjeros por actividad económica

Actividad Económica		Hombres	Mujeres	Total
01	Agricultura, ganadería, caza y servicios relacionados con las mismas	1.284	372	1.656
02	Silvicultura y explotación forestal	36	3	39
03	Pesca y acuicultura	1	0	1
05	Extracción de antracita, hulla y lignito	0	0	0
06	Extracción de crudo de petróleo y gas natural	0	0	0
07	Extracción de minerales metálicos	0	0	0
08	Otras industrias extractivas	3	0	3
09	Actividades de apoyo a las industrias extractivas	0	0	0
10	Industria de la alimentación	693	338	1.031
11	Fabricación de bebidas	14	10	24
12	Industria del tabaco	0	0	0
13	Industria textil	57	90	147
14	Confección de prendas de vestir	32	39	71
15	Industria del cuero y del calzado	3	0	3
16	Industria de la madera y del corcho, excepto muebles. Cestería y espartería	21	1	22
17	Industria del papel	19	10	29
18	Artes gráficas y reproducción de soportes grabados	5	15	20
19	Coquerías y refino de petróleo	0	0	0
20	Industria química	31	17	48
21	Fabricación de productos farmacéuticos	3	2	5
22	Fabricación de productos de caucho y plásticos	107	44	151
23	Fabricación de otros productos minerales no metálicos	60	9	69
24	Metalurgia. Fabricación de productos de hierro, acero y ferroaleaciones	11	1	12
25	Fabricación de productos metálicos, excepto maquinaria y equipo	128	16	144
26	Fabricación de productos informáticos, electrónicos y ópticos	4	3	7
27	Fabricación de material y equipo eléctrico	13	9	22
28	Fabricación de maquinaria y equipo n.c.o.p.	39	4	43
29	Fabricación de vehículos de motor, remolques y semirremolques	370	218	588
30	Fabricación de otro material transporte	1	1	2
31	Fabricación de muebles	21	6	27

3.5. Contratos realizados a trabajadores extranjeros por actividad económica

Actividad Económica		Hombres	Mujeres	Total
32	Otras industrias manufactureras	4	6	10
33	Reparación e instalación de maquinaria y equipo	20	5	25
35	Suministro de energía eléctrica, gas, vapor y aire acondicionado	1	1	2
36	Captación, depuración y distribución de agua	5	0	5
37	Recogida y tratamiento de aguas residuales	2	0	2
38	Recogida, tratamiento y eliminación de residuos. Valorización	33	16	49
39	Actividades de descontaminación y otros servicios de gestión de residuos	0	0	0
41	Construcción de edificios	255	6	261
42	Ingeniería civil	13	0	13
43	Actividades de construcción especializada	391	9	400
45	Venta y reparación de vehículos de motor y motocicletas	53	15	68
46	Comercio al por mayor e intermediarios del comercio, excepto de vehículos de motor y motocicletas	276	206	482
47	Comercio al por menor, excepto de vehículos de motor y motocicletas	172	334	506
49	Transporte terrestre y por tubería	402	35	437
50	Transporte marítimo y por vías navegables interiores	0	0	0
51	Transporte aéreo	0	0	0
52	Almacenamiento y actividades anexas al transporte	442	176	618
53	Actividades postales y de correos	36	18	54
55	Servicios de alojamiento	77	173	250
56	Servicios de comidas y bebidas	644	1.116	1.760
58	Edición	13	32	45
59	Actividades cinematográficas, de vídeo y de programas de televisión, grabación de sonido y edición Musical	14	1	15
60	Actividades de programación y emisión de radio y televisión	0	0	0
61	Telecomunicaciones	5	1	6
62	Programación, consultoría y otras actividades relacionadas con la informática	19	9	28
63	Servicios de información	1	0	1
64	Servicios financieros, excepto seguros y fondos de pensiones	3	2	5
65	Seguros, reaseguros y fondos de pensiones, excepto Seguridad Social obligatoria	0	1	1
66	Actividades auxiliares a los servicios financieros y a los seguros	0	3	3
68	Actividades inmobiliarias	2	9	11
69	Actividades jurídicas y de contabilidad	4	8	12
70	Actividades de las sedes centrales. Actividades de consultoría de gestión empresarial	14	9	23
71	Servicios técnicos de arquitectura e ingeniería. Ensayos y análisis técnicos	41	20	61
72	Investigación y desarrollo	3	3	6
73	Publicidad y estudios de mercado	10	6	16
74	Otras actividades profesionales, científicas y técnicas	15	23	38
75	Actividades veterinarias	0	2	2
77	Actividades de alquiler	12	1	13
78	Actividades relacionadas con el empleo	88	80	168
79	Actividades de agencias de viajes, operadores turísticos, servicios de reserva y actividades relacionadas con los mismos	5	7	12
80	Actividades de seguridad e investigación	13	5	18
81	Servicios a edificios y actividades de jardinería	217	563	780
82	Actividades administrativas de oficina y otras actividades auxiliares a las empresas	116	116	232
84	Administración pública y defensa. Seguridad Social obligatoria	14	34	48
85	Educación	35	61	96

3.5. Contratos realizados a trabajadores extranjeros por actividad económica

Actividad Económica		Hombres	Mujeres	Total
86	Actividades sanitarias	7	44	51
87	Asistencia en establecimientos residenciales	23	349	372
88	Actividades de servicios sociales sin alojamiento	10	101	111
90	Actividades de creación, artísticas y espectáculos	158	32	190
91	Actividades de bibliotecas, archivos, museos y otras actividades culturales	0	1	1
92	Actividades de juegos de azar y apuestas	2	10	12
93	Actividades deportivas, recreativas y de entretenimiento	52	34	86
94	Actividades asociativas	5	27	32
95	Reparación de ordenadores, efectos personales y artículos de uso doméstico	8	11	19
96	Otros servicios personales	19	53	72
97	Actividades de los hogares como empleadores de personal doméstico	26	310	336
98	Actividades de los hogares como productores de bienes y servicios para uso propio	0	0	0
99	Actividades de organizaciones y organismos extraterritoriales	0	0	0
Total		6.736	5.292	12.028

4. Llamamientos (Contratos Fijos Discontinuos)

4.1. Evolución de los llamamientos según ámbito territorial

Ámbito	OCTUBRE 2023	Variación mes anterior		Variación año anterior	
		Total	%	Total	%
Huesca	1.548	-150	-8,83%	470	43,60%
Teruel	539	-67	-11,06%	42	8,45%
Zaragoza	8.706	-1.510	-14,78%	4.890	128,14%
Aragón	10.793	-1.727	-13,79%	5.402	100,20%

4.2. EVOLUCIÓN MENSUAL DE LLAMAMIENTOS

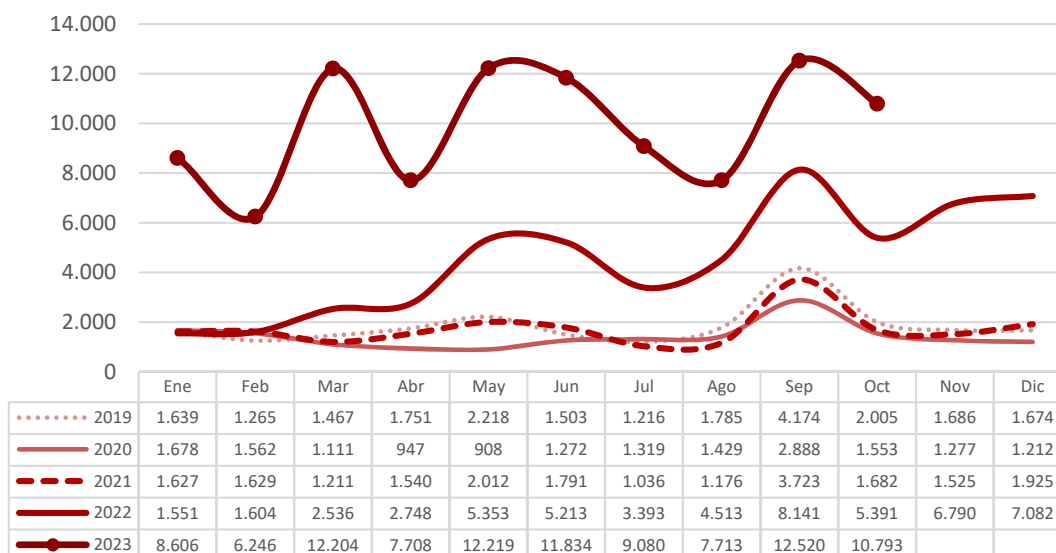

4.3. LLAMAMIENTOS POR PROVINCIA Y SEXO (%)

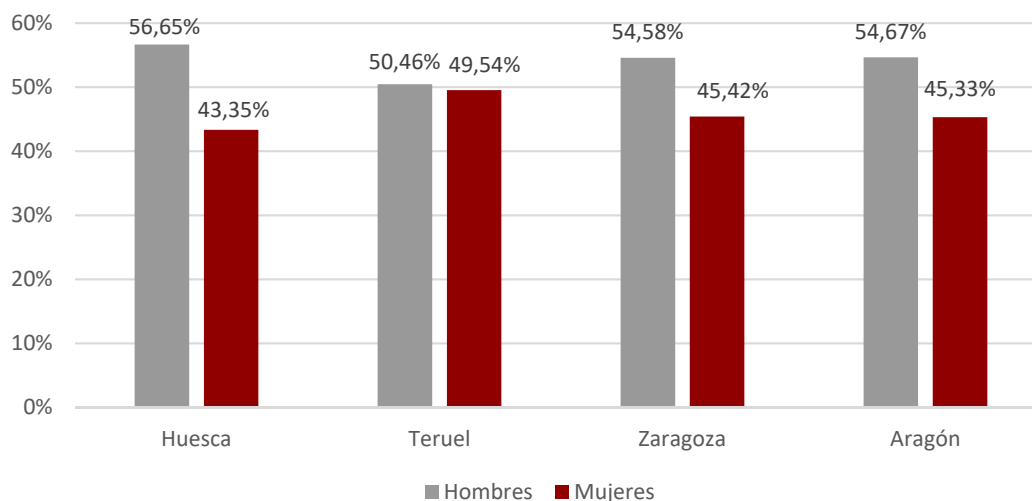

4.4. Llamamientos según sexo y provincia

Sexo	Huesca	Teruel	Zaragoza	Aragón
Hombres	877	272	4.752	5.901
Mujeres	671	267	3.954	4.892
Total	1.548	539	8.706	10.793

4.5. EVOLUCIÓN MENSUAL LLAMAMIENTOS POR GRUPO DE EDAD

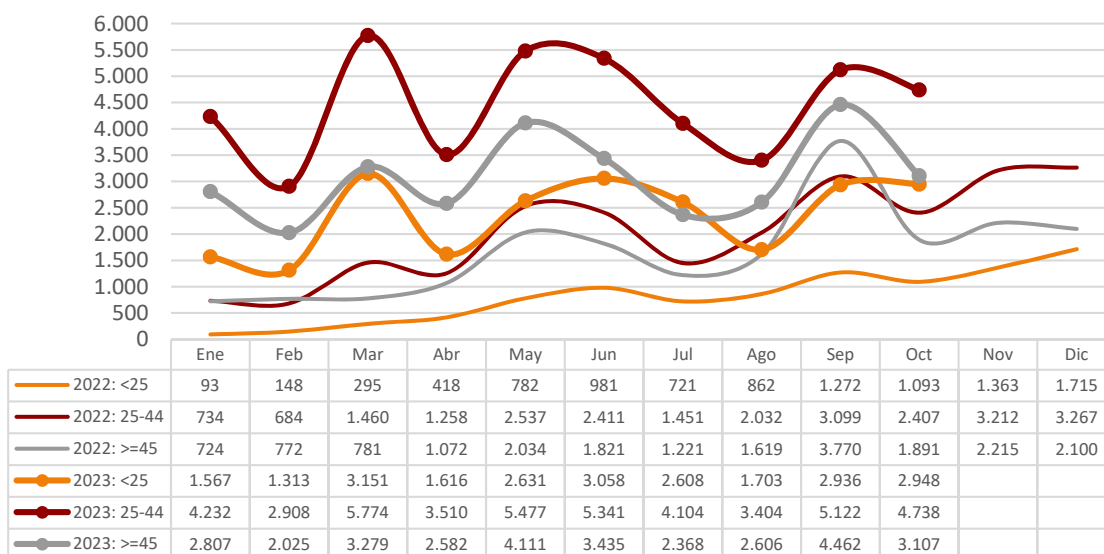

4.6. LLAMAMIENTOS POR GRUPO DE EDAD

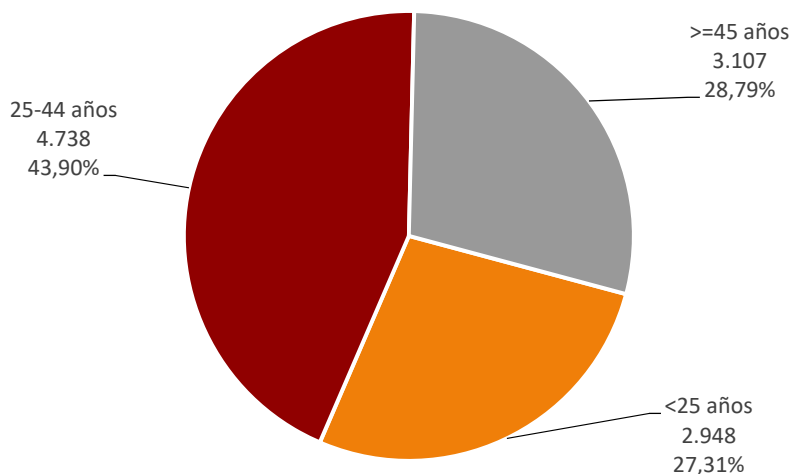

4.7. LLAMAMIENTOS SEGÚN SEXO Y GRUPO DE EDAD

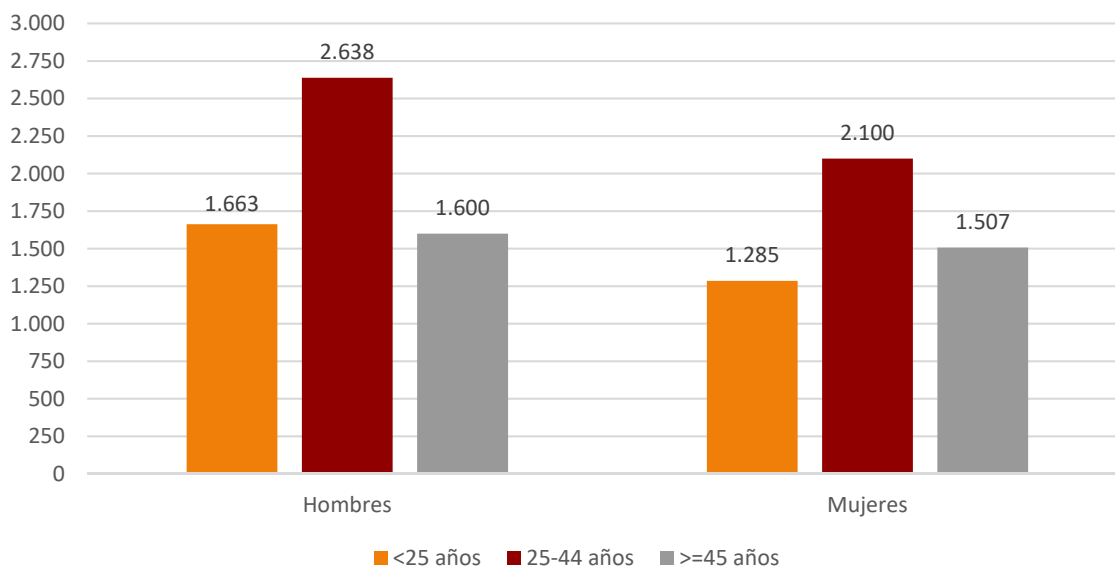

4.8. LLAMAMIENTOS POR SECTOR DE ACTIVIDAD ECONÓMICA

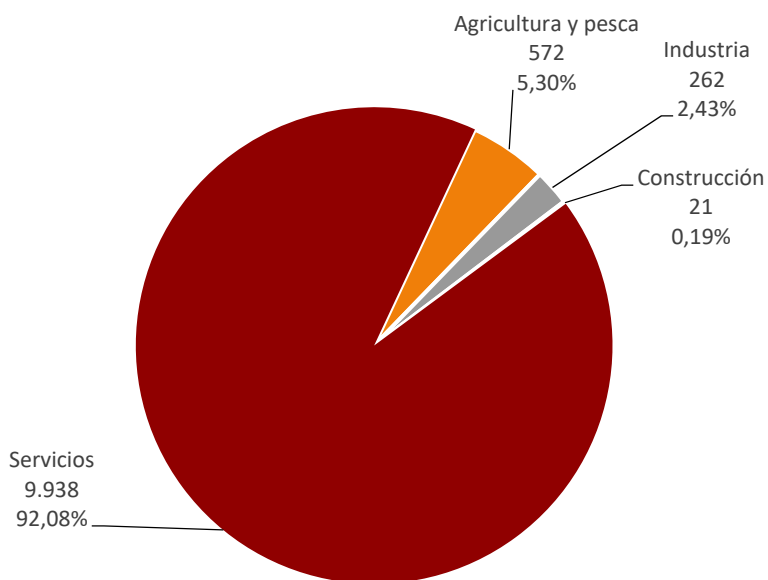

4.9. LLAMAMIENTOS POR SECTOR DE ACTIVIDAD ECONÓMICA Y SEXO (%)

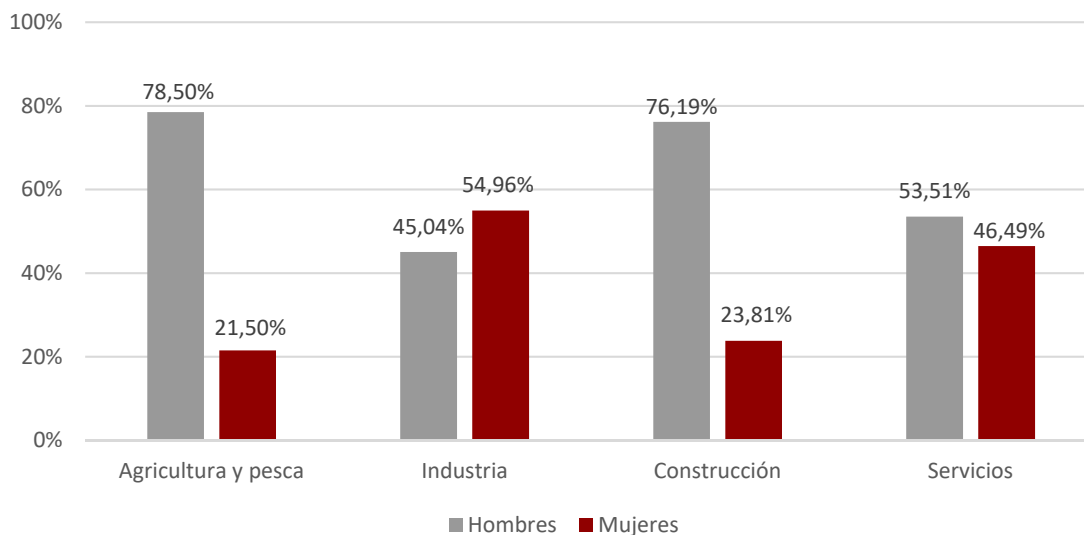

4.10. Llamamientos por Sector de Actividad Económica y provincia

Ámbito	Sector Actividad Económica				Peso sobre el total			
	Agricultura	Industria	Construcción	Servicios	Agricultura	Industria	Construcción	Servicios
Huesca	242	101	6	1.199	15,63%	6,52%	0,39%	77,45%
Teruel	43	7	2	487	7,98%	1,30%	0,37%	90,35%
Zaragoza	287	154	13	8.252	3,30%	1,77%	0,15%	94,79%
Aragón	572	262	21	9.938	5,30%	2,43%	0,19%	92,08%