



**INFORME MENSUAL
DE PARO REGISTRADO Y CONTRATACIÓN**

INSTITUTO ARAGONÉS DE EMPLEO



**ARAGÓN
DICIEMBRE
2023**

ÍNDICE



1. Paro registrado

1.1.	Evolución del paro registrado según ámbito territorial	4
1.2.	Evolución mensual del paro registrado	4
1.3.	Paro registrado según sexo	4
1.4.	Evolución mensual según sexo	5
1.5.	Evolución mensual según grupo de edad	5
1.6.	Paro registrado según grupo de edad, provincia y sexo	6
1.7.	Paro registrado según sexo y grupo de edad	6
1.8.	Porcentaje que supone cada segmento de edad respecto al total de cada sexo	7
1.9.	Paro registrado según nivel académico	7
1.10.	Paro registrado según nivel académico, provincia y sexo	8
1.11.	Porcentaje que representa cada nivel académico respecto al total de cada sexo	8
1.12.	Paro registrado según nivel académico y grupo de edad. Hombres	9
1.13.	Paro registrado según nivel académico y grupo de edad. Mujeres	9
1.14.	Trabajadores parados de larga duración según grupo de edad	9
1.15.	Duración media de la demanda en desempleo según grupo de edad y sexo	10
1.16.	Duración media de la demanda en desempleo según nivel académico y sexo	10
1.17.	Ámbito de búsqueda de empleo en el que la persona está dispuesta a trabajar	10
1.18.	Parados con Formación Profesional por Área de Conocimiento	11
1.19.	Parados con titulaciones universitarias por Área de Conocimiento	13
1.20.	Actividad económica de la última empresa en la que los trabajadores han prestado sus servicios	15
1.21.	Trabajadores sin empleo anterior según sexo y grupo de edad	17
1.22.	Trabajadores con una discapacidad igual o superior al 33%	17
1.23.	Trabajadores extranjeros según sexo y grupo de edad	17
1.24.	Porcentaje de trabajadores extranjeros en los trabajadores parados	18
1.25.	Trabajadores extranjeros según nacionalidad y sexo	18
1.26.	Trabajadores extranjeros según nacionalidad y provincia	19

2. Contratación

2.1.	Total contratos según ámbito territorial	20
2.2.	Evolución mensual de la contratación	20
2.3.	Contratos por modalidad y provincia	21
2.4.	Contratos por modalidad. Evolución mensual	21
2.5.	Contratos y personas contratadas por modalidad (acumulado año)	22
2.6.	Evolución mensual de los contratos según sexo	23
2.7.	Evolución mensual de los contratos por tramo de edad	23
2.8.	Contratos según grupo de edad	24
2.9.	Contratos según sexo y grupo de edad	24
2.10.	Contratos según sexo y provincia	25
2.11.	Contratos indefinidos totales según sexo y grupo de edad	25
2.12.	Contratos según nivel académico, sexo, contratos indefinidos y duración media en días	25
2.13.	Contratos iniciales por sector de actividad económica	26
2.14.	Contratos totales por actividad económica y sexo	27
2.15.	Contratos realizados por las empresas de trabajo temporal según provincia	29
2.16.	Contratos realizados por tipo de jornada, tipo de contrato, grupo de edad y sexo	29
2.17.	Ocupaciones más contratadas (con 100 y más contratos) según sexo	29
2.18.	Ocupaciones más contratadas con contrato indefinido por grupo ocupacional	31

3. Contratación de trabajadores extranjeros

3.1.	Contratos realizados a trabajadores extranjeros por nacionalidad y provincia	33
3.2.	Contratos realizados a trabajadores extranjeros por nacionalidad y sexo	33
3.3.	Contratos realizados a trabajadores extranjeros según sexo y grupo de edad	34
3.4.	Ocupaciones más contratadas (con 30 y más trabajadores extranjeros) según sexo	35
3.5.	Contratos realizados a trabajadores extranjeros por actividad económica	36

4. Llamamientos (Contratos Fijos Discontinuos)

4.1.	Evolución de llamamientos según ámbito territorial	39
4.2.	Evolución mensual de llamamientos	39
4.3.	Llamamientos por provincia y sexo	39
4.4.	Llamamientos según sexo y provincia	40
4.5.	Evolución mensual llamamientos según grupo de edad	40
4.6.	Llamamientos según grupo de edad	40
4.7.	Llamamientos según sexo y grupo de edad	41
4.8.	Llamamientos por sector de actividad económica	41
4.9.	Llamamientos por sector de actividad económica y sexo	42
4.10.	Llamamientos por actividad económica y provincia	42

1. Paro Registrado

1.1. Evolución del paro registrado según ámbito territorial

Ámbito	DICIEMBRE 2023	Variación mes anterior		Variación año anterior	
		Total	%	Total	%
Huesca	7.252	-171	-2,30%	-635	-8,05%
Teruel	4.632	-112	-2,36%	-496	-9,67%
Zaragoza	40.898	-344	-0,83%	-4.395	-9,70%
Aragón	52.782	-627	-1,17%	-5.526	-9,48%
España	2.707.456	-27.375	-1,00%	-130.197	-4,59%

1.2. EVOLUCIÓN MENSUAL DEL PARO REGISTRADO

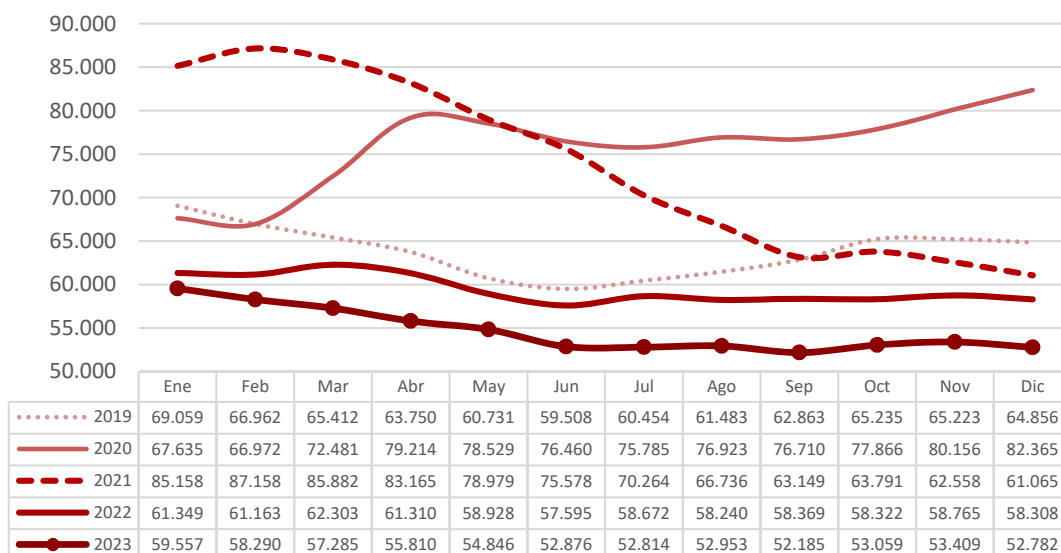

1.3. PARO REGISTRADO SEGÚN SEXO (%)

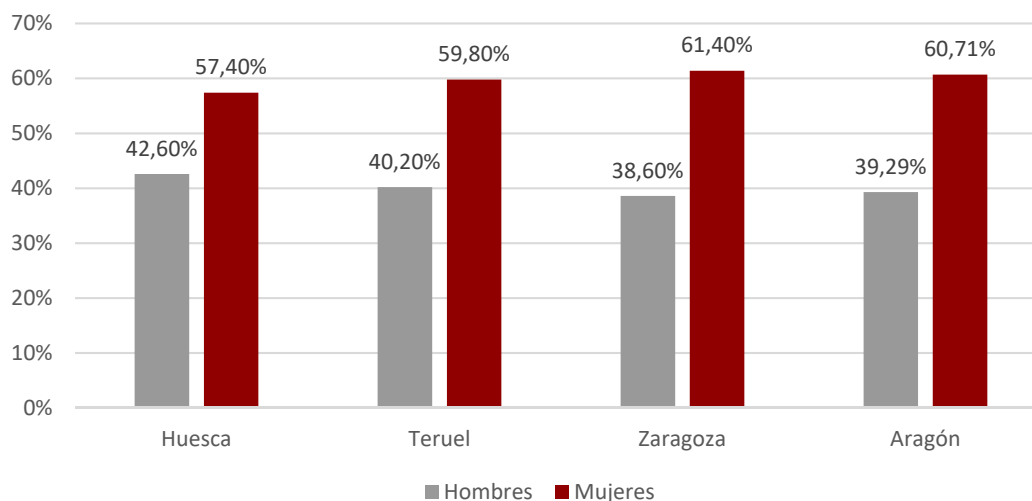

1.4. EVOLUCIÓN MENSUAL SEGÚN SEXO

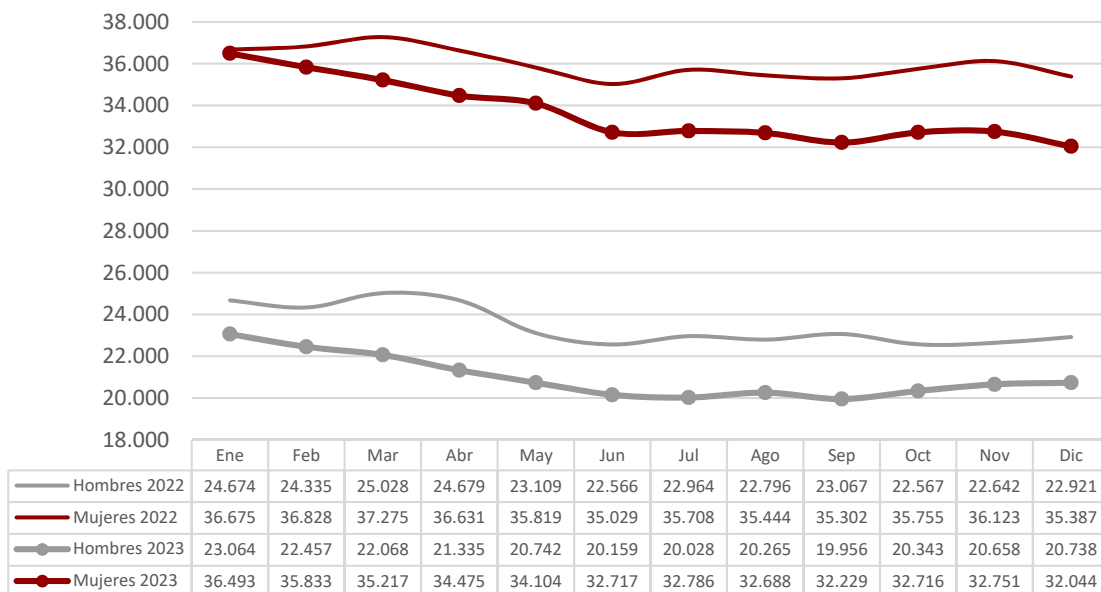

1.5. EVOLUCIÓN MENSUAL POR GRUPO DE EDAD

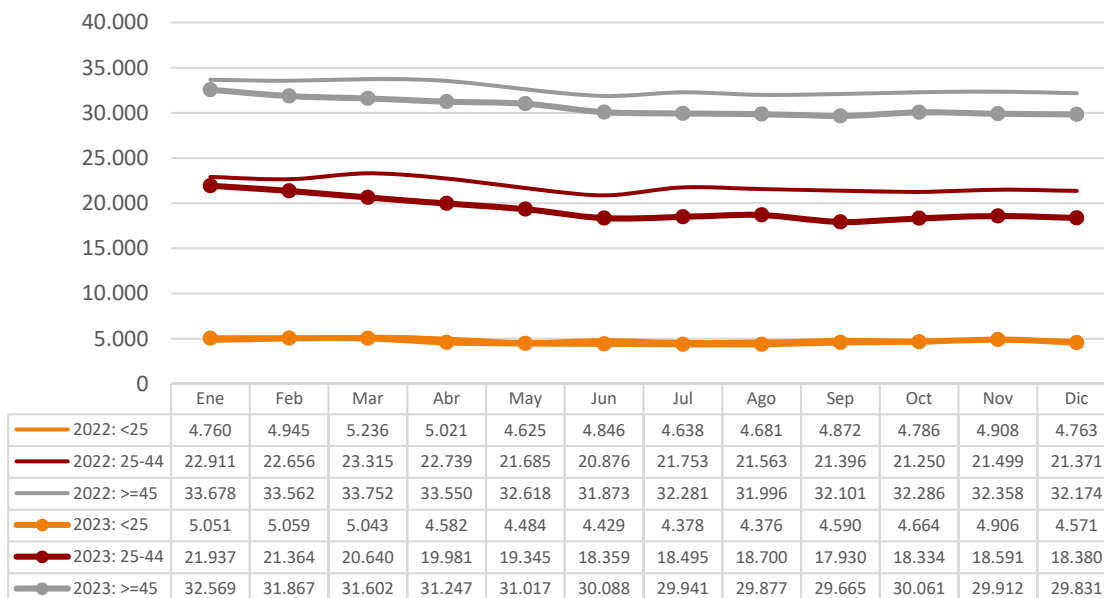

1.6. Paro registrado según grupo de edad, provincia y sexo

Edad	Huesca		Teruel		Zaragoza		Aragón	
	H	M	H	M	H	M	H	M
<20	151	87	100	64	599	405	850	556
20-24	307	251	167	165	1.153	1.122	1.627	1.538
25-29	308	340	163	212	1.291	1.749	1.762	2.301
30-34	247	387	140	257	1.250	2.068	1.637	2.712
35-39	293	419	145	280	1.223	2.400	1.661	3.099
40-44	306	486	185	262	1.413	2.556	1.904	3.304
45-49	324	486	192	316	1.718	2.820	2.234	3.622
50-54	335	480	175	323	1.979	3.149	2.489	3.952
55-59	379	538	272	424	2.421	4.065	3.072	5.027
>=60	439	689	323	467	2.740	4.777	3.502	5.933
Total	3.089	4.163	1.862	2.770	15.787	25.111	20.738	32.044

1.7. PARO REGISTRADO SEGÚN SEXO Y GRUPO DE EDAD

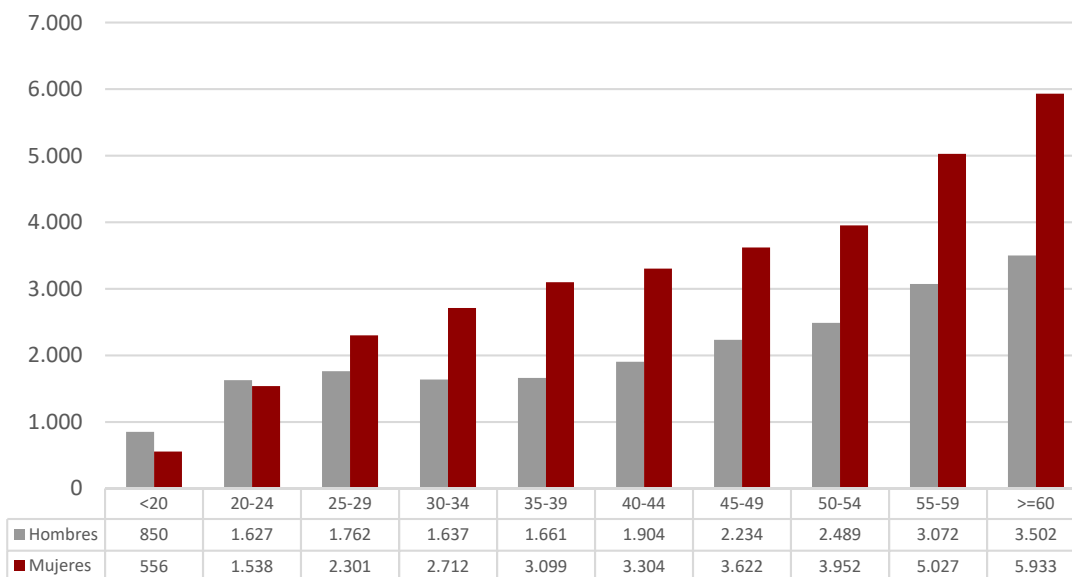

1.8. PORCENTAJE QUE SUPONE CADA SEGMENTO DE EDAD RESPECTO AL TOTAL DE CADA SEXO

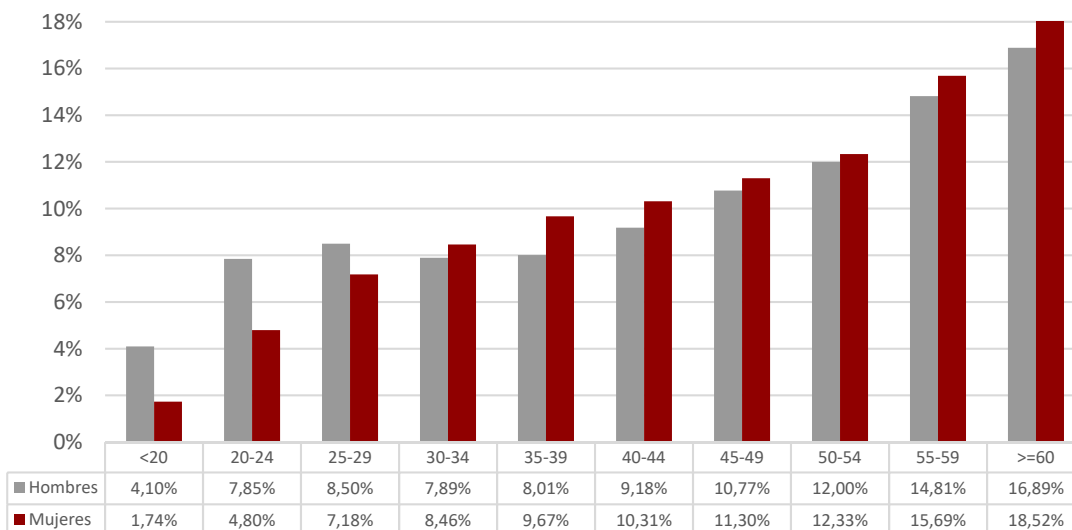

1.9. PARO REGISTRADO POR NIVEL ACADÉMICO

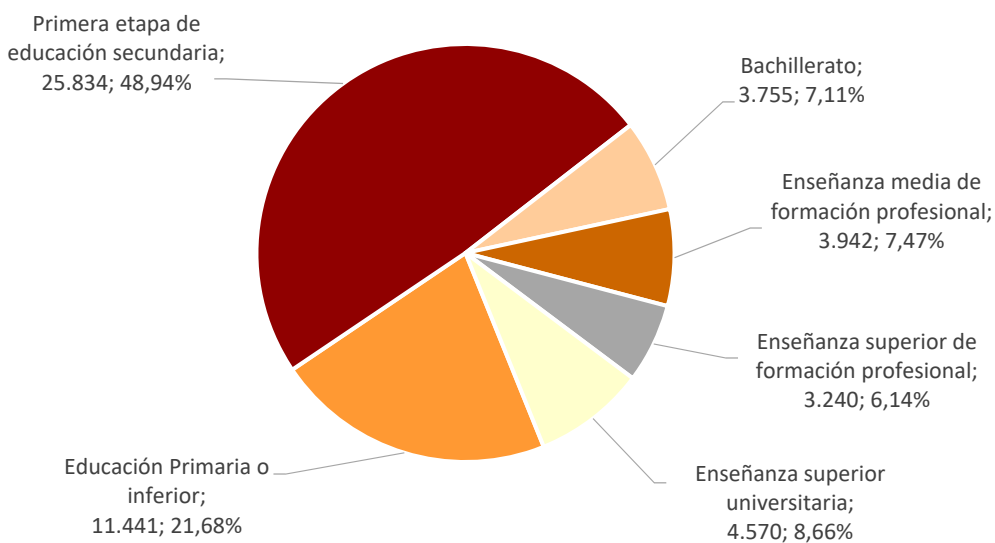

1.10. Paro registrado según nivel académico, provincia y sexo

Nivel Académico	Huesca		Teruel		Zaragoza		Aragón	
	H	M	H	M	H	M	H	M
Educación Primaria o inferior	882	1.179	466	843	3.091	4.980	4.439	7.002
Primera Etapa de Educ. Secundaria	1.394	1.582	981	1.176	8.558	12.143	10.933	14.901
Segunda Etapa de Educ. Secundaria:								
- Bachillerato	242	314	100	142	1.067	1.890	1.409	2.346
- Enseñanza media de formación profesional	191	372	112	239	1.014	2.014	1.317	2.625
Enseñanza Superior:								
- De formación profesional	175	274	103	147	941	1.600	1.219	2.021
- Universitaria	205	442	100	223	1.116	2.484	1.421	3.149
Total	3.089	4.163	1.862	2.770	15.787	25.111	20.738	32.044

1.11. PORCENTAJE QUE REPRESENTA CADA NIVEL ACADÉMICO RESPECTO AL TOTAL DE CADA SEXO

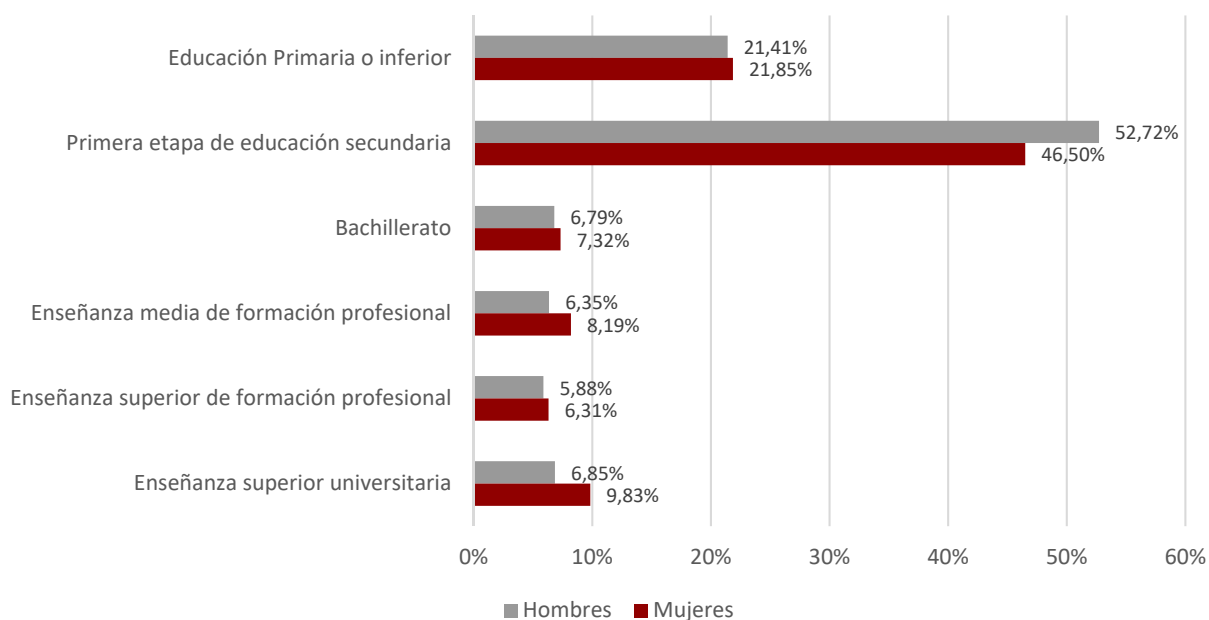

1.12. Paro registrado según nivel académico y grupo de edad. Hombres

Nivel Académico	< 25 años		25 – 44 años		≥ 45 años	
	T	%	T	%	T	%
Educación Primaria o inferior	463	18,69%	1.526	21,91%	2.450	21,69%
Primera Etapa de Educ. Secundaria	1.476	59,59%	3.322	47,70%	6.135	54,31%
Segunda Etapa de Educ. Secundaria:						
- Bachillerato	161	6,50%	362	5,20%	886	7,84%
- Enseñanza media de formación profesional	181	7,31%	581	8,34%	555	4,91%
Enseñanza Superior:						
- De formación profesional	131	5,29%	555	7,97%	533	4,72%
- Universitaria	65	2,62%	618	8,87%	738	6,53%
Total	2.477	100,00%	6.964	100,00%	11.297	100,00%

1.13. Paro registrado según nivel académico y grupo de edad. Mujeres

Nivel Académico	< 25 años		25 – 44 años		≥ 45 años	
	T	%	T	%	T	%
Educación Primaria o inferior	360	17,19%	3.114	27,28%	3.528	19,04%
Primera Etapa de Educ. Secundaria	1.166	55,68%	4.409	38,62%	9.326	50,32%
Segunda Etapa de Educ. Secundaria:						
- Bachillerato	153	7,31%	695	6,09%	1.498	8,08%
- Enseñanza media de formación profesional	161	7,69%	909	7,96%	1.555	8,39%
Enseñanza Superior:						
- De formación profesional	134	6,40%	835	7,31%	1.052	5,68%
- Universitaria	120	5,73%	1.454	12,74%	1.575	8,50%
Total	2.094	100,00%	11.416	100,00%	18.534	100,00%

1.14. Trabajadores parados de larga duración* según grupo de edad y sexo

Edad	Nº Parados			% variación mes anterior		
	Hombres	Mujeres	Total	Hombres	Mujeres	Total
<25 años	182	242	424	2,25%	1,26%	1,68%
25-44 años	1.342	3.368	4.710	-1,03%	0,45%	0,02%
≥ 45 años	5.646	10.276	15.922	-0,11%	-0,10%	-0,10%
Total	7.170	13.886	21.056	-0,22%	0,06%	-0,04%

*Más de 12 meses como desempleado.

1.15. Duración media de la demanda en desempleo según grupo de edad y sexo (días)			
Edad	Hombres	Mujeres	Total
<20	107	126	114
20-24	138	182	159
25-29	205	275	245
30-34	272	346	318
35-39	317	461	411
40-44	398	557	499
45-49	525	654	605
50-54	720	779	756
55-59	971	982	978
>=60	1.147	1.320	1.256
Total	596	731	678

1.16. Duración media de la demanda en desempleo según nivel académico y sexo (días)			
Nivel Académico	Hombres	Mujeres	Total
Educación Primaria o inferior	449	580	529
Primera Etapa de Educación. Secundaria	660	868	780
Segunda Etapa de Educación Secundaria:			
- Bachillerato	735	768	756
- Enseñanza media de formación profesional	498	698	631
Enseñanza Superior:			
- De formación profesional	541	525	531
- Universitaria	569	548	554
Total	596	731	678

1.17. Ámbito de búsqueda de empleo en el que la persona está dispuesta a trabajar		
Ámbito	T	%
Municipio, comarca o restringido*	41.084	77,84%
Provincia	9.078	17,20%
Aragón	1.728	3,27%
España	570	1,08%
Extranjero	322	0,61%
Total	52.782	100,00%

**El ámbito restringido se refiere a un territorio muy concreto y definido, formado por varios municipios que no es preciso que sean colindantes y/o varias provincias.*

1.18.1. Parados con Formación Profesional de Grado Medio por Área de Conocimiento⁽¹⁾.

Área de Conocimiento		Hombres	Mujeres	Total	Duración media en desempleo (días)
345	Administración y gestión de empresas	258	1.419	1.677	781
723	Enfermería y atención a enfermos	71	832	903	469
815	Peluquería y servicios de belleza	13	339	352	547
520	Mecánica, electrónica y otra formación técnica	212	5	217	593
525	Vehículos de motor, barcos y aeronaves	206	3	209	372
521	Maquinaria y metalurgia	147	3	150	602
523	Electrónica y automática	138	11	149	572
811	Hostelería	51	98	149	427
727	Farmacia	10	119	129	290
761	Cuidado de niños y servicios para jóvenes	0	124	124	1.099
213	Técnicas audiovisuales y medios de comunicación	50	59	109	454
481	Ciencias de la computación	93	14	107	216
341	Ventas al por mayor y al por menor	21	76	97	489
621	Producción agrícola y explotación ganadera	30	53	83	503
524	Procesos químicos	19	51	70	456
582	Construcción e ingeniería civil	42	17	59	615
522	Electricidad y energía	54	2	56	320
813	Deportes	39	16	55	270
623	Silvicultura	31	14	45	451
543	Industrias de otros materiales (madera, papel, plástico, vidrio, piedra, arcilla, materiales artificiales, etc.)	32	6	38	479
542	Industria textil, confección, del calzado y piel	0	37	37	473
541	Industria de la alimentación	13	19	32	356
212	Música y artes del espectáculo	6	17	23	411
814	Servicios domésticos	0	20	20	925
622	Horticultura	10	8	18	294
215	Artesanía	4	7	11	320
861	Protección de la propiedad y de las personas	2	1	3	213
544	Minería y extracción	0	1	1	75

¹ A partir de julio 2015 y debido al elevado número actual de titulaciones académicas, la información sobre el número de parados por titulación se agrupa por Área de Conocimiento. Una persona tiene la posibilidad de anotar en su demanda hasta 4 titulaciones que pueden ser incluso de la misma Área de Conocimiento.

1.18.2. Parados con Formación Profesional de Grado Superior por Área de Conocimiento⁽²⁾.

Área de Conocimiento		Hombres	Mujeres	Total	Duración media en desempleo (días)
345	Administración y gestión de empresas	195	817	1.012	583
481	Ciencias de la computación	181	175	356	618
213	Técnicas audiovisuales y medios de comunicación	117	134	251	432
143	Formación de docentes de enseñanza infantil	11	236	247	366
523	Electrónica y automática	201	15	216	738
725	Tecnología de diagnóstico y tratamiento médico	29	161	190	205
521	Maquinaria y metalurgia	108	25	133	550
724	Estudios dentales	14	97	111	393
346	Secretariado y trabajo administrativo	7	87	94	766
342	Marketing y publicidad	33	57	90	357
582	Construcción e ingeniería civil	29	54	83	777
522	Electricidad y energía	78	1	79	828
762	Trabajo social y orientación	6	70	76	355
811	Hostelería	27	41	68	297
815	Peluquería y servicios de belleza	2	66	68	308
524	Procesos químicos	28	37	65	446
525	Vehículos de motor, barcos y aeronaves	63	1	64	502
812	Viajes, turismo y ocio	15	48	63	316
214	Diseño	6	55	61	846
813	Deportes	42	17	59	136
341	Ventas al por mayor y al por menor	17	40	57	559
726	Terapia y rehabilitación	7	41	48	507
851	Control y tecnología medioambiental	16	29	45	308
852	Entornos naturales y vida salvaje	31	13	44	202
520	Mecánica, electrónica y otra formación técnica	33	1	34	363
542	Industria textil, confección, del calzado y piel	0	32	32	322
322	Biblioteconomía, documentación y archivos	5	24	29	543
621	Producción agrícola y explotación ganadera	13	11	24	469
721	Medicina	3	17	20	161
211	Bellas Artes	3	11	14	1.076
215	Artesanía	2	12	14	555
541	Industria de la alimentación	3	11	14	536
581	Arquitectura y urbanismo	7	4	11	1.319
223	Lenguas y dialectos españoles	1	7	8	457
312	Sociología, antropología y geografía social y cultural	2	6	8	535
862	Salud y seguridad en el trabajo	3	5	8	570
543	Industrias de otros materiales (madera, papel, plástico, vidrio, piedra, arcilla, materiales artificiales, etc.)	5	2	7	390
861	Protección de la propiedad y de las personas	1	0	1	151

² A partir de julio 2015 y debido al elevado número actual de titulaciones académicas, la información sobre el número de parados por titulación se agrupa por Área de Conocimiento. Una persona tiene la posibilidad de anotar en su demanda hasta 4 titulaciones que pueden ser incluso de la misma Área de Conocimiento.

1.19. Parados con titulaciones universitarias por Área de Conocimiento⁽³⁾.

Área de Conocimiento		Hombres	Mujeres	Total	Duración media en desempleo (días)
345	Administración y gestión de empresas	164	372	536	542
380	Derecho	128	292	420	673
143	Formación de docentes de enseñanza infantil	20	260	280	586
144	Formación de docentes de enseñanza primaria	62	198	260	758
762	Trabajo social y orientación	25	211	236	454
311	Psicología	34	188	222	498
340	Enseñanza comercial y administración	67	153	220	626
225	Historia y arqueología	107	98	205	736
211	Bellas Artes	44	141	185	524
140	Formación de personal docente y ciencias de la educación	66	97	163	234
812	Viajes, turismo y ocio	24	138	162	574
421	Biología y bioquímica	49	83	132	379
723	Enfermería y atención a enfermos	20	105	125	289
314	Economía	60	63	123	713
312	Sociología, antropología y geografía social y cultural	43	70	113	438
726	Terapia y rehabilitación	15	88	103	223
641	Veterinaria	25	73	98	351
442	Química	33	64	97	512
321	Periodismo	34	53	87	337
222	Lenguas extranjeras	19	67	86	633
581	Arquitectura y urbanismo	33	52	85	516
520	Mecánica, electrónica y otra formación técnica	59	24	83	692
223	Lenguas y dialectos españoles	12	58	70	806
523	Electrónica y automática	60	10	70	413
521	Maquinaria y metalurgia	48	20	68	680
541	Industria de la alimentación	24	42	66	237
342	Marketing y publicidad	14	49	63	360
213	Técnicas audiovisuales y medios de comunicación	19	43	62	343
524	Procesos químicos	18	40	58	868
443	Geología y meteorología	28	28	56	485
146	Formación de docentes de formación profesional	19	35	54	614
721	Medicina	10	44	54	657
522	Electricidad y energía	37	6	43	624
226	Filosofía y ética	14	28	42	783
142	Ciencias de la Educación	2	39	41	363
481	Ciencias de la computación	26	14	40	440
322	Biblioteconomía, documentación y archivos	10	27	37	585

³ A partir de julio 2015 y debido al elevado número actual de titulaciones académicas, la información sobre el número de parados por titulación se agrupa por Área de Conocimiento. Una persona tiene la posibilidad de anotar en su demanda hasta 4 titulaciones que pueden ser incluso de la misma Área de Conocimiento.

1.19. Parados con titulaciones universitarias por Área de Conocimiento⁽³⁾.

Área de Conocimiento		Hombres	Mujeres	Total	Duración media en desempleo (días)
727	Farmacia	9	27	36	233
441	Física	28	7	35	551
621	Producción agrícola y explotación ganadera	11	21	32	238
813	Deportes	16	11	27	151
214	Diseño	3	22	25	537
313	Ciencias políticas	10	15	25	241
212	Música y artes del espectáculo	9	14	23	710
422	Ciencias del medio ambiente	13	9	22	134
725	Tecnología de diagnóstico y tratamiento médico	6	15	21	218
582	Construcción e ingeniería civil	13	7	20	581
343	Finanzas, banca y seguros	8	11	19	224
862	Salud y seguridad en el trabajo	3	14	17	486
623	Silvicultura	4	9	13	442
220	Humanidades	1	10	11	188
344	Contabilidad y gestión de impuestos	6	5	11	332
461	Matemáticas	5	6	11	920
462	Estadística	5	6	11	892
622	Horticultura	4	5	9	406
341	Ventas al por mayor y al por menor	3	5	8	130
542	Industria textil, confección, del calzado y piel	0	6	6	653
852	Entornos naturales y vida salvaje	5	1	6	214
145	Formación de docentes de enseñanza de temas especiales	0	4	4	58
210	Artes	1	3	4	240
851	Control y tecnología medioambiental	1	3	4	252
440	Ciencias físicas, químicas, geológicas	1	2	3	881
720	Salud	0	3	3	124
724	Estudios dentales	1	2	3	193
221	Religión	1	1	2	802
310	Ciencias sociales y del comportamiento	1	1	2	155
460	Matemáticas y estadística	2	0	2	89
850	Protección del medio ambiente	0	2	2	361
482	Informática en el nivel de usuario	1	0	1	67
525	Vehículos de motor, barcos y aeronaves	1	0	1	2.262
544	Minería y extracción	1	0	1	12
624	Pesca	0	1	1	179
840	Servicios de transporte	1	0	1	290
853	Servicios de saneamiento a la comunidad	1	0	1	3

1.20. Actividad económica de la última empresa en la que los trabajadores han prestado sus servicios

Actividad económica		Hombres	Mujeres	Total
01	Agricultura, ganadería, caza y servicios relacionados con las mismas	1.170	838	2.008
02	Silvicultura y explotación forestal	80	42	122
03	Pesca y acuicultura	1	3	4
05	Extracción de antracita, hulla y lignito	10	1	11
06	Extracción de crudo de petróleo y gas natural	1	0	1
07	Extracción de minerales metálicos	5	0	5
08	Otras industrias extractivas	16	4	20
09	Actividades de apoyo a las industrias extractivas	0	0	0
10	Industria de la alimentación	523	700	1.223
11	Fabricación de bebidas	41	52	93
12	Industria del tabaco	1	6	7
13	Industria textil	42	137	179
14	Confección de prendas de vestir	35	208	243
15	Industria del cuero y del calzado	28	95	123
16	Industria de la madera y del corcho, excepto muebles; cestería y espartería	88	23	111
17	Industria del papel	33	23	56
18	Artes gráficas y reproducción de soportes grabados	64	75	139
19	Coquerías y refino de petróleo	0	2	2
20	Industria química	97	78	175
21	Fabricación de productos farmacéuticos	21	23	44
22	Fabricación de productos de caucho y plásticos	128	109	237
23	Fabricación de otros productos minerales no metálicos	118	38	156
24	Metalurgia; fabricación de productos de hierro, acero y ferroaleaciones	158	41	199
25	Fabricación de productos metálicos, excepto maquinaria y equipo	437	104	541
26	Fabricación de productos informáticos, electrónicos y ópticos	44	56	100
27	Fabricación de material y equipo eléctrico	194	163	357
28	Fabricación de maquinaria y equipo n.c.o.p.	198	57	255
29	Fabricación de vehículos de motor, remolques y semirremolques	462	382	844
30	Fabricación de otro material de transporte	8	10	18
31	Fabricación de muebles	171	71	242
32	Otras industrias manufactureras	76	102	178
33	Reparación e instalación de maquinaria y equipo	116	36	152
35	Suministro de energía eléctrica, gas, vapor y aire acondicionado	18	17	35
36	Captación, depuración y distribución de agua	63	16	79
37	Recogida y tratamiento de aguas residuales	8	6	14
38	Recogida, tratamiento y eliminación de residuos; valorización	191	63	254
39	Actividades de descontaminación y otros servicios de gestión de residuos	1	2	3
41	Construcción de edificios	1.173	152	1.325
42	Ingeniería civil	113	18	131
43	Actividades de construcción especializada	1.515	283	1.798
45	Venta y reparación de vehículos de motor y motocicletas	348	133	481
46	Comercio al por mayor e intermediarios del comercio, excepto de vehículos de motor y motocicletas	771	1.004	1.775

1.20. Actividad económica de la última empresa en la que los trabajadores han prestado sus servicios				
Actividad económica		Hombres	Mujeres	Total
47	Comercio al por menor, excepto de vehículos de motor y motocicletas	973	3.788	4.761
49	Transporte terrestre y por tubería	727	231	958
50	Transporte marítimo y por vías navegables interiores	0	3	3
51	Transporte aéreo	4	4	8
52	Almacenamiento y actividades anexas al transporte	228	152	380
53	Actividades postales y de correos	146	175	321
55	Servicios de alojamiento	212	583	795
56	Servicios de comidas y bebidas	1.191	3.438	4.629
58	Edición	26	37	63
59	Actividades cinematográficas, de vídeo y de programas de televisión, grabación de sonido y edición musical	58	85	143
60	Actividades de programación y emisión de radio y televisión	17	10	27
61	Telecomunicaciones	68	61	129
62	Programación, consultoría y otras actividades relacionadas con la informática	165	158	323
63	Servicios de información	26	33	59
64	Servicios financieros, excepto seguros y fondos de pensiones	184	133	317
65	Seguros, reaseguros y fondos de pensiones, excepto Seguridad Social obligatoria	18	24	42
66	Actividades auxiliares a los servicios financieros y a los seguros	28	80	108
68	Actividades inmobiliarias	76	147	223
69	Actividades jurídicas y de contabilidad	59	216	275
70	Actividades de las sedes centrales; actividades de consultoría de gestión empresarial	30	77	107
71	Servicios técnicos de arquitectura e ingeniería; ensayos y análisis técnicos	150	128	278
72	Investigación y desarrollo	37	71	108
73	Publicidad y estudios de mercado	92	162	254
74	Otras actividades profesionales, científicas y técnicas	154	375	529
75	Actividades veterinarias	8	33	41
77	Actividades de alquiler	81	50	131
78	Actividades relacionadas con el empleo	2.001	1.939	3.940
79	Actividades de agencias de viajes, operadores turísticos, servicios de reservas y actividades relacionadas con los mismos	15	58	73
80	Actividades de seguridad e investigación	112	53	165
81	Servicios a edificios y actividades de jardinería	639	2.393	3.032
82	Actividades administrativas de oficina y otras actividades auxiliares a las empresas	458	745	1.203
84	Administración Pública y defensa; Seguridad Social obligatoria	914	1.200	2.114
85	Educación	380	891	1.271
86	Actividades sanitarias	127	665	792
87	Asistencia en establecimientos residenciales	181	1.408	1.589
88	Actividades de servicios sociales sin alojamiento	146	663	809
90	Actividades de creación, artísticas y espectáculos	175	104	279
91	Actividades de bibliotecas, archivos, museos y otras actividades culturales	12	32	44
92	Actividades de juegos de azar y apuestas	28	87	115
93	Actividades deportivas, recreativas y de entretenimiento	184	218	402

1.20. Actividad económica de la última empresa en la que los trabajadores han prestado sus servicios

Actividad económica		Hombres	Mujeres	Total
94	Actividades asociativas	118	329	447
95	Reparación de ordenadores, efectos personales y artículos de uso doméstico	35	22	57
96	Otros servicios personales	199	893	1.092
97	Actividades de los hogares como empleadores de personal doméstico	123	1.428	1.551
98	Actividades de los hogares como productores de bienes y servicios para uso propio	1	7	8
99	Actividades de organizaciones y organismos extraterritoriales	4	2	6
00	Sin empleo anterior	1.561	3.480	5.041
	Total	20.738	32.044	52.782

1.21. Trabajadores sin empleo anterior según sexo y grupo de edad

Sexo	< 25 años	25 - 44 años	>= 45 años	Total
Hombres	924	400	237	1.561
Mujeres	837	1.505	1.138	3.480
Total	1.761	1.905	1.375	5.041

1.22. Trabajadores con una discapacidad igual o superior al 33%

Sexo	< 25 años	25 - 44 años	>= 45 años	Total
Hombres	135	422	648	1.205
Mujeres	83	338	861	1.282
Total	218	760	1.509	2.487

1.23. Trabajadores extranjeros según sexo y grupo de edad (Porcentaje respecto al total de trabajadores parados por cada categoría)

Sexo	<25 años		25-44 años		>=45 años		Total	
	T	%	T	%	T	%	T	%
Hombres	435	17,56%	1.600	22,98%	1.957	17,32%	3.992	19,25%
Mujeres	394	18,82%	3.654	32,01%	2.802	15,12%	6.850	21,38%
Total	829	18,14%	5.254	28,59%	4.759	15,95%	10.842	20,54%

1.24. PORCENTAJE DE TRABAJADORES EXTRANJEROS EN LOS TRABAJADORES PARADOS

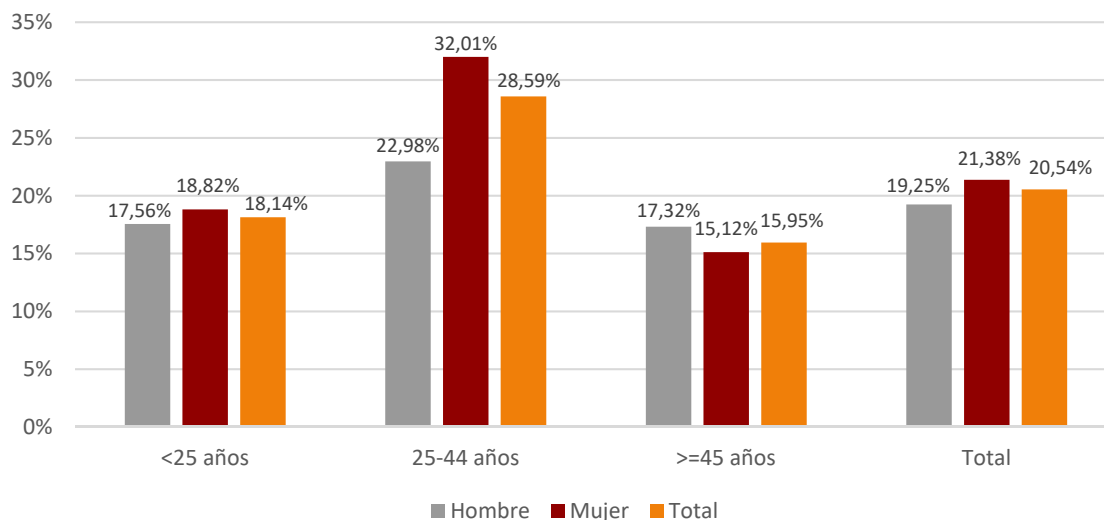

1.25. Trabajadores extranjeros según nacionalidad y sexo

País		Hombres	Mujeres	Total
642	Rumanía	1.314	1.997	3.311
504	Marruecos	649	1.527	2.176
12	Argelia	200	349	549
170	Colombia	183	337	520
558	Nicaragua	120	281	401
100	Bulgaria	146	229	375
804	Ucrania	98	243	341
862	Venezuela	71	197	268
218	Ecuador	110	115	225
686	Senegal	117	97	214
380	Italia	85	87	172
620	Portugal	79	76	155
76	Brasil	22	117	139
604	Perú	50	84	134
214	Dominicana, República	51	83	134
192	Cuba	29	86	115
586	Pakistán	29	80	109
270	Gambia	54	52	106
340	Honduras	36	66	102
643	Rusia, Federación de	18	76	94
616	Polonia	30	62	92
288	Ghana	45	44	89
	Resto	456	565	1.021
	Total	3.992	6.850	10.842

1.26 Trabajadores extranjeros según nacionalidad y provincia					
	País	Huesca	Teruel	Zaragoza	Total
642	Rumanía	436	314	2.561	3.311
504	Marruecos	322	360	1.494	2.176
12	Argelia	34	16	499	549
170	Colombia	92	38	390	520
558	Nicaragua	41	1	359	401
100	Bulgaria	102	24	249	375
804	Ucrania	65	74	202	341
862	Venezuela	47	23	198	268
218	Ecuador	19	0	206	225
686	Senegal	34	9	171	214
380	Italia	25	14	133	172
620	Portugal	24	6	125	155
76	Brasil	12	16	111	139
214	Dominicana, República	25	10	99	134
604	Perú	18	9	107	134
192	Cuba	20	12	83	115
586	Pakistán	6	19	84	109
270	Gambia	19	4	83	106
340	Honduras	19	4	79	102
643	Rusia, Federación de	9	3	82	94
616	Polonia	22	15	55	92
288	Ghana	0	2	87	89
	Resto	237	65	719	1.021
	Total	1.628	1.038	8.176	10.842

2. Contratación

2.1. Total contratos según ámbito territorial *					
	Huesca	Teruel	Zaragoza	Aragón	España
Mes	5.032	2.149	21.753	28.934	1.116.153
% Δ mes anterior	10,45%	-12,36%	-19,24%	-14,75%	-17,71%
% Δ año anterior	-11,44%	-16,61%	-4,43%	-6,73%	-6,20%
Total año	78.922	35.161	334.854	448.937	15.444.205

* Incluye los contratos convertidos en indefinidos

2.2. EVOLUCIÓN MENSUAL DE LA CONTRATACIÓN

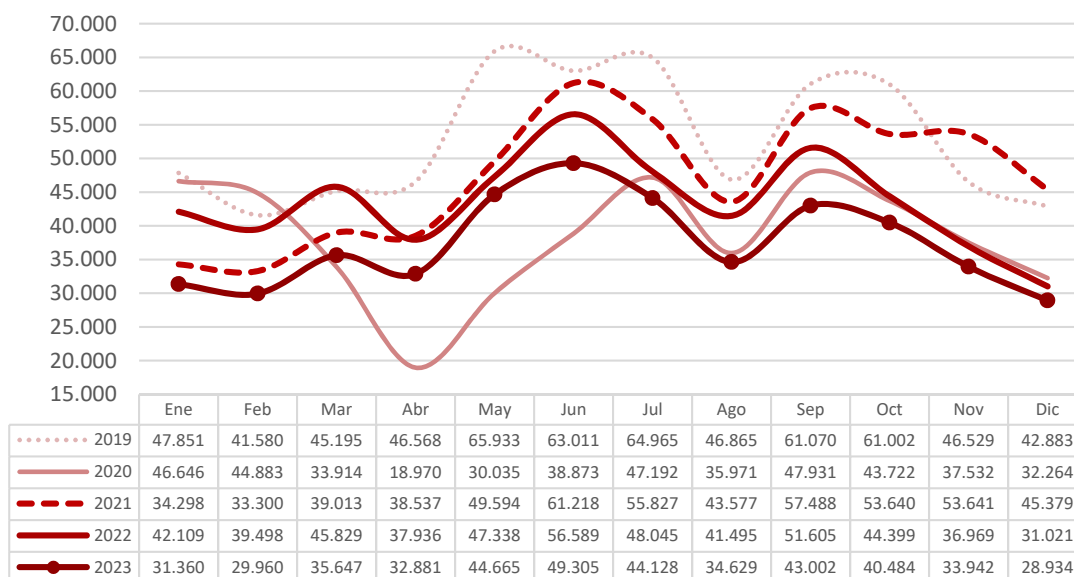

2.3. Contratos por modalidad y provincia

Modalidad	Datos MES por ámbito		
	Huesca	Teruel	Zaragoza
Indefinido (bonif./no bonificados)	1.921	607	6.084
Indef. Personas con Discapacidad	6	5	21
Conversión en Indefinidos	189	111	760
TOTAL INDEFINIDOS	2.116	723	6.865
Obra o servicio	0	0	0
Circunstancias de la producción	2.375	1.149	11.897
Sustitución	458	216	1.825
Temporal Personas con Discapacidad	5	0	53
Sustitución jubilación anticipada	0	0	0
Jubilación parcial	26	12	129
Relevo	2	8	55
Obtención práctica profesional	4	6	29
Formación en alternancia	1	3	28
Otros contratos	45	32	872
TOTAL TEMPORALES	2.916	1.426	14.888
TOTAL CONTRATOS	5.032	2.149	21.753

2.4. Contratos por modalidad. Evolución mensual. Aragón

Modalidad	MES				
	1	2	3	4	5
Indefinido (bonif./no bonificados)	10.507	10.565	12.850	12.554	11.822
Indef. Personas con Discapacidad	35	39	44	44	35
Conversión en Indefinidos	1.582	1.318	1.781	1.222	1.100
TOTAL INDEFINIDOS	12.124	11.922	14.675	13.820	13.000
Obra o servicio	0	0	0	0	0
Circunstancias de la producción	14.627	13.000	16.167	15.449	14.627
Sustitución	3.460	3.146	3.473	2.646	2.646
Temporal Personas con Discapacidad	59	61	78	68	59
Sustitución jubilación anticipada	0	0	1	0	0
Jubilación parcial	69	41	75	95	69
Relevo	40	31	32	35	40
Obtención práctica profesional	64	54	78	59	64
Formación en alternancia	16	778	154	59	16
Otros contratos	901	927	914	650	901
TOTAL TEMPORALES	19.236	18.038	20.972	19.061	19.236
TOTAL CONTRATOS	31.360	29.960	35.647	32.881	31.360

2.4. Contratos por modalidad. Evolución mensual. Aragón (continuación)						
Modalidad	MES					
	7	8	9	10	11	12
Indefinido (bonif./no bonificados)	15.598	11.408	15.020	13.299	11.245	8.612
Indef. Discapacitados	36	29	25	32	27	32
Conversión en Indefinidos	1.217	966	1.352	1.175	1.117	1.060
TOTAL INDEFINIDOS	16.851	12.403	16.397	14.506	12.389	9.704
Obra o servicio	0	0	0	0	0	0
Circunstancias de la producción	23.002	18.639	20.791	19.874	16.642	15.421
Sustitución	2.427	2.144	3.508	3.631	3.169	2.499
Temporal Personas con Discapacidad	52	50	61	70	84	58
Sustitución jubilación anticipada	0	0	0	0	0	0
Jubilación parcial	93	86	157	98	119	167
Relevo	31	35	61	48	76	65
Obtención práctica profesional	130	46	123	96	54	39
Formación en alternancia	24	12	247	42	66	32
Otros contratos	1.518	1.214	1.657	2.119	1.343	949
TOTAL TEMPORALES	27.277	22.226	26.605	25.978	21.553	19.230
TOTAL CONTRATOS	44.128	34.629	43.002	40.484	33.942	28.934

2.5. Contratos y personas contratadas por modalidad (acumulado año)			
Modalidad	Nº contratos	Nº personas contratadas*	Nº contratos/persona
Indefinido (bonif./no bonificados)	160.888	123.763	1,30
Indef. Personas con Discapacidad	418	411	1,02
Conversión en Indefinidos	15.349	15.210	1,01
TOTAL INDEFINIDOS	176.655	137.214	1,29
Circunstancias de la producción	215.843	90.985	2,37
Sustitución	36.768	24.201	1,52
Temporal Personas con Discapacidad	769	707	1,09
Sustitución jubilación anticipada	1	1	1,00
Jubilación parcial	1.272	1.240	1,03
Relevo	572	537	1,07
Obtención práctica profesional	970	954	1,02
Formación en alternancia	1.518	1.500	1,01
Otros contratos	14.569	6.734	2,16
TOTAL TEMPORALES	272.282	111.915	2,43
TOTAL	448.937	207.220	2,17

*Una persona puede haber firmado más de una modalidad de contrato por lo que el total de personas contratadas no coincide con la suma de personas contratadas por modalidad de contrato.

2.6. EVOLUCIÓN MENSUAL CONTRATOS SEGÚN SEXO

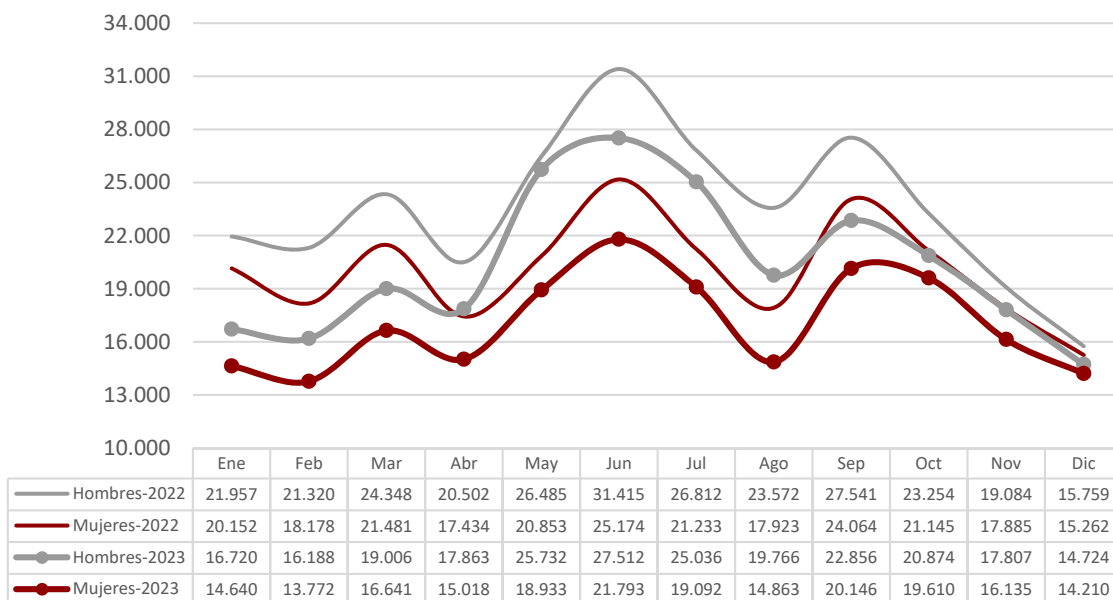

2.7. EVOLUCIÓN MENSUAL CONTRATOS POR TRAMO DE EDAD

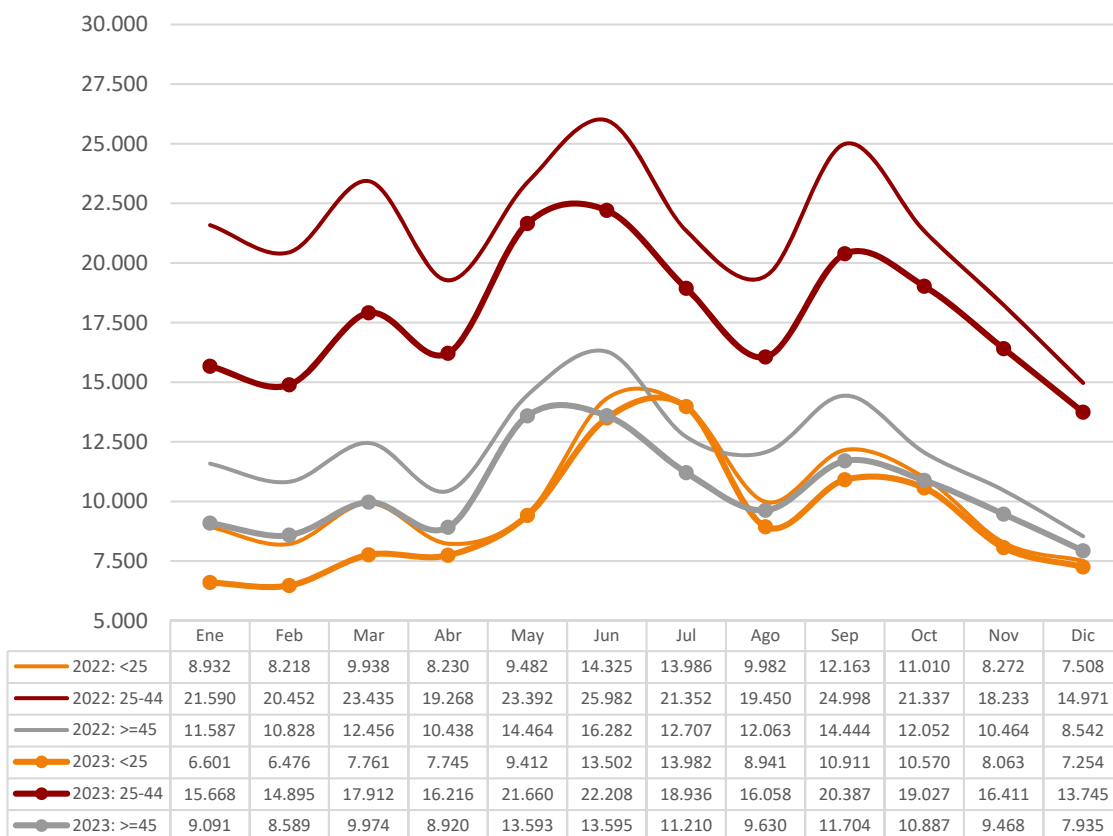

2.8. CONTRATOS POR GRUPOS DE EDAD

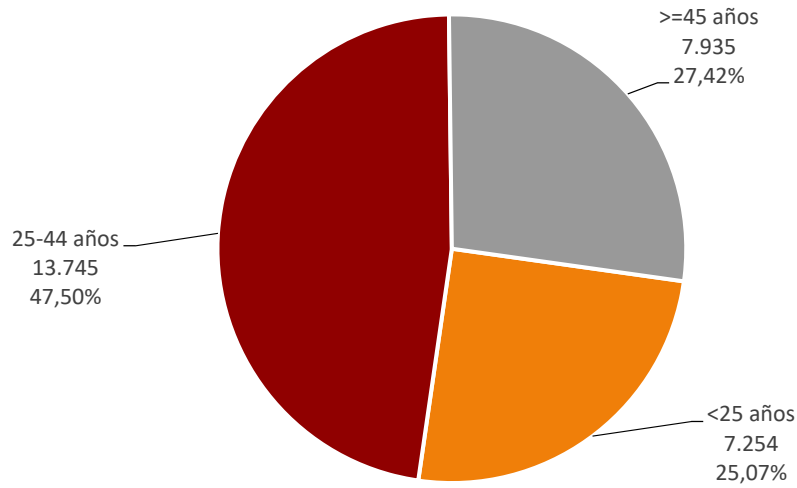

2.9. CONTRATOS SEGÚN SEXO Y GRUPO DE EDAD

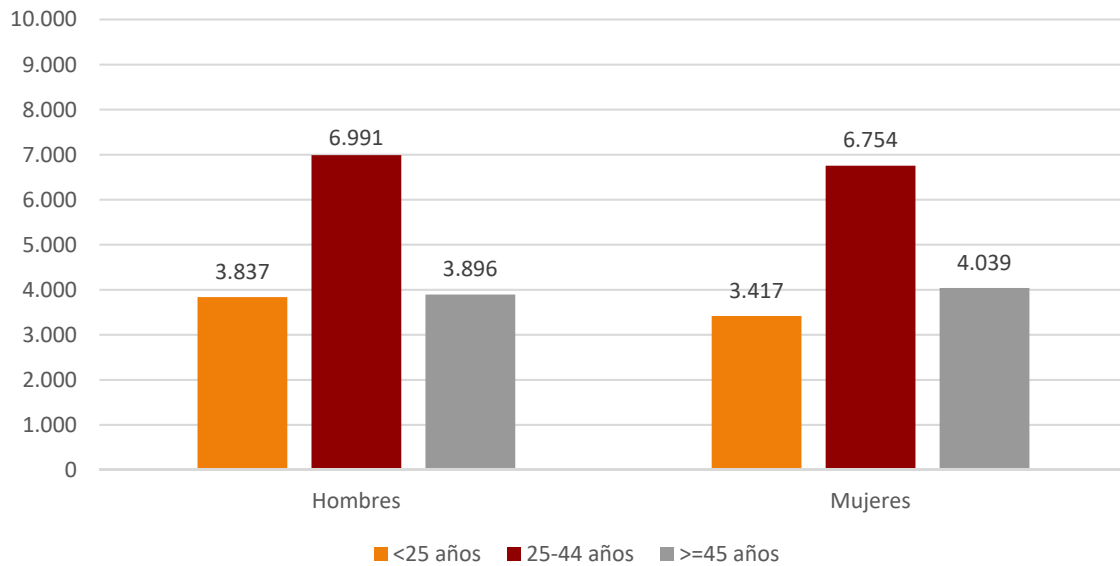

2.10. Contratos según sexo y provincia

Sexo	Huesca	Teruel	Zaragoza	Aragón
Hombres	2.518	1.122	11.084	14.724
Mujeres	2.514	1.027	10.669	14.210
Total	5.032	2.149	21.753	28.934

**2.11. CONTRATOS INDEFINIDOS TOTALES
SEGÚN SEXO Y GRUPO DE EDAD**

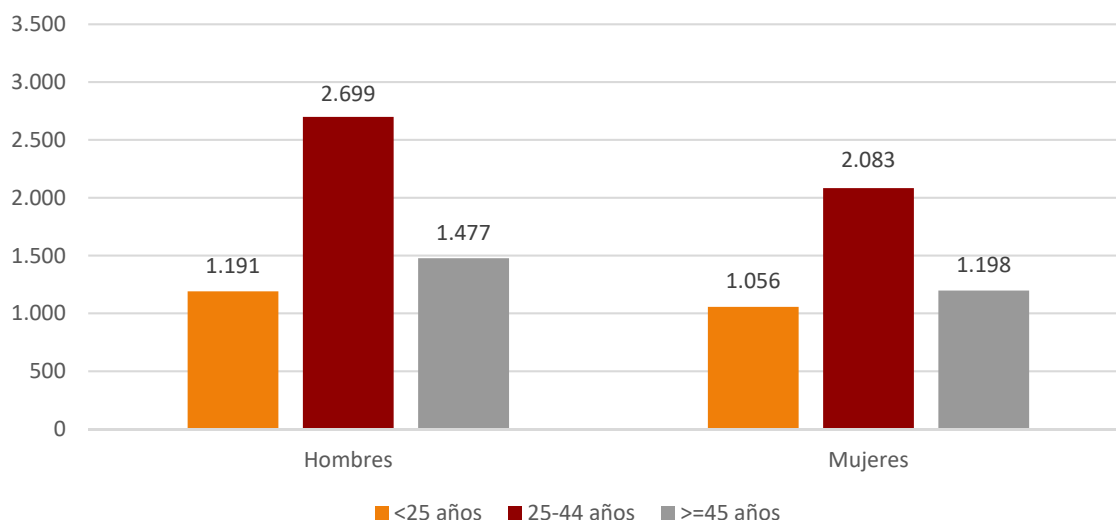

2.12. Contratos según nivel académico, sexo, contratos indefinidos y duración media en días

Nivel Académico	Hombres	Mujeres	Total	Contratos Indefinidos Totales	Duración Media C. Temporal ⁽⁴⁾ (en días)
Educación Primaria o inferior	5.700	4.906	10.606	4.027	42
Primera Etapa de Educ. Secundaria	3.794	3.737	7.531	2.383	45
Segunda Etapa de Educ. Secundaria:					
- Bachillerato	2.609	2.608	5.217	1.351	25
- Enseñanza media de formación profesional	808	799	1.607	493	45
Enseñanza Superior:					
- De formación profesional	648	636	1.284	423	46
- Universitaria	1.165	1.524	2.689	1.027	83
Total	14.724	14.210	28.934	9.704	43

⁴ Se refiere exclusivamente a la duración media de todos aquellos contratos temporales en los que se ha especificado una duración determinada, excluyendo por lo tanto los que no comunican fecha fin.

2.13. CONTRATOS INICIALES POR SECTOR DE ACTIVIDAD ECONÓMICA

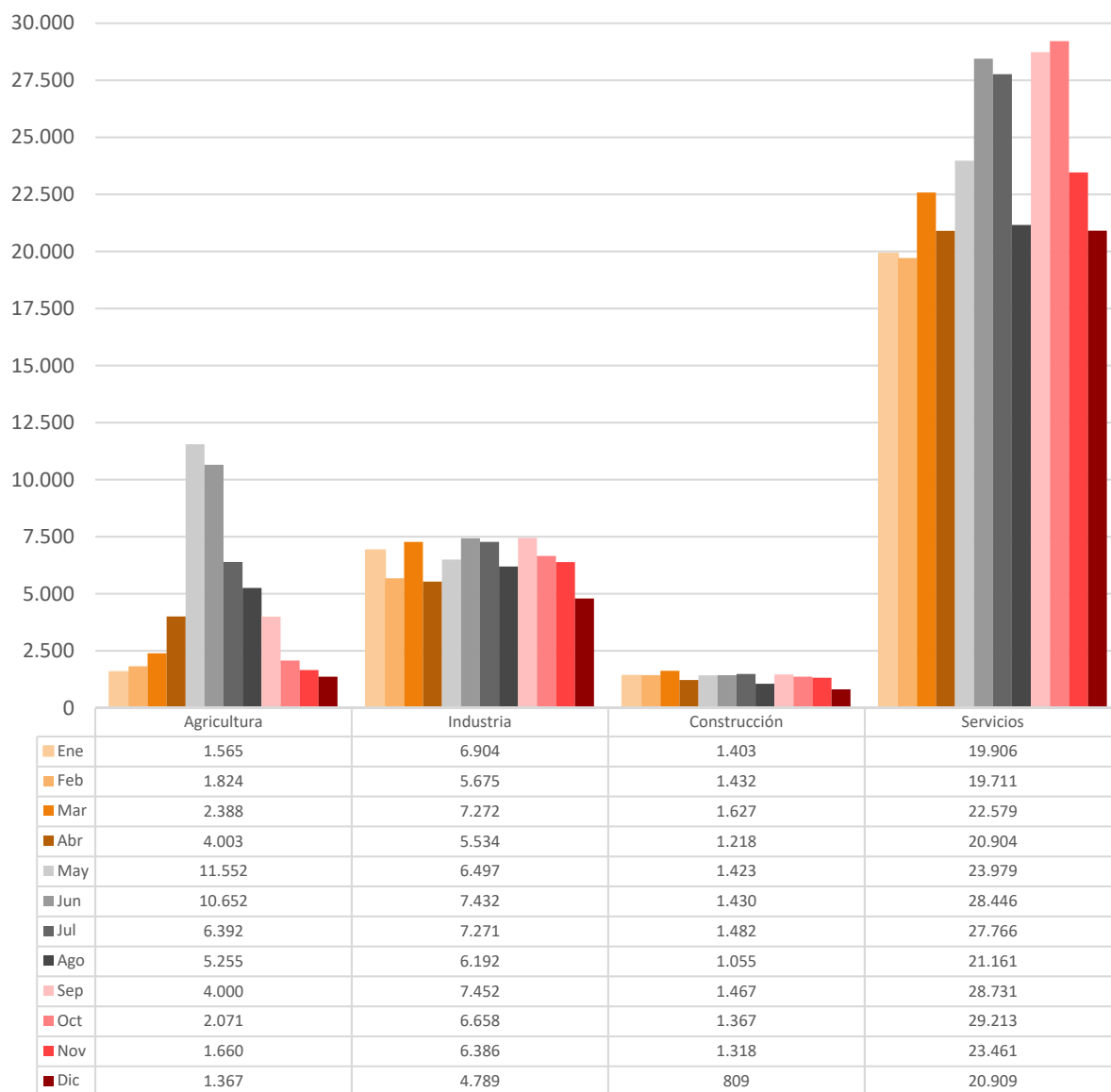

2.14. Contratos totales (incluidos conversiones en indefinidos) por actividad económica y sexo

Actividad económica		Hombres	Mujeres	Total
01	Agricultura, ganadería, caza y servicios relacionados con las mismas	1.108	221	1.329
02	Silvicultura y explotación forestal	66	5	71
03	Pesca y acuicultura	2	0	2
05	Extracción de antracita, hulla y lignito	0	0	0
06	Extracción de crudo de petróleo y gas natural	0	0	0
07	Extracción de minerales metálicos	0	0	0
08	Otras industrias extractivas	8	0	8
09	Actividades de apoyo a las industrias extractivas	0	0	0
10	Industria de la alimentación	957	547	1.504
11	Fabricación de bebidas	43	16	59
12	Industria del tabaco	0	0	0
13	Industria textil	19	53	72
14	Confección de prendas de vestir	14	22	36
15	Industria del cuero y del calzado	1	7	8
16	Industria de la madera y del corcho, excepto muebles. Cestería y espartería	28	3	31
17	Industria del papel	126	106	232
18	Artes gráficas y reproducción de soportes grabados	19	24	43
19	Coquerías y refino de petróleo	0	0	0
20	Industria química	114	71	185
21	Fabricación de productos farmacéuticos	34	12	46
22	Fabricación de productos de caucho y plásticos	267	146	413
23	Fabricación de otros productos minerales no metálicos	103	22	125
24	Metalurgia. Fabricación de productos de hierro, acero y ferroaleaciones	30	1	31
25	Fabricación de productos metálicos, excepto maquinaria y equipo	310	72	382
26	Fabricación de productos informáticos, electrónicos y ópticos	17	8	25
27	Fabricación de material y equipo eléctrico	53	48	101
28	Fabricación de maquinaria y equipo n.c.o.p.	81	13	94
29	Fabricación de vehículos de motor, remolques y semirremolques	829	428	1.257
30	Fabricación de otro material transporte	11	1	12
31	Fabricación de muebles	82	19	101
32	Otras industrias manufactureras	19	18	37
33	Reparación e instalación de maquinaria y equipo	70	11	81
35	Suministro de energía eléctrica, gas, vapor y aire acondicionado	9	0	9
36	Captación, depuración y distribución de agua	16	4	20
37	Recogida y tratamiento de aguas residuales	8	0	8
38	Recogida, tratamiento y eliminación de residuos. Valorización	82	23	105
39	Actividades de descontaminación y otros servicios de gestión de residuos	0	0	0
41	Construcción de edificios	207	16	223
42	Ingeniería civil	23	2	25
43	Actividades de construcción especializada	590	52	642
45	Venta y reparación de vehículos de motor y motocicletas	137	24	161
46	Comercio al por mayor e intermediarios del comercio, excepto de vehículos de motor y motocicletas	669	497	1.166
47	Comercio al por menor, excepto de vehículos de motor y motocicletas	540	1.421	1.961
49	Transporte terrestre y por tubería	566	69	635
50	Transporte marítimo y por vías navegables interiores	0	0	0
51	Transporte aéreo	0	1	1
52	Almacenamiento y actividades anexas al transporte	1.109	574	1.683
53	Actividades postales y de correos	262	271	533
55	Servicios de alojamiento	326	485	811
56	Servicios de comidas y bebidas	1.839	2.357	4.196
58	Edición	23	41	64

2.14. Contratos totales (incluidos conversiones en indefinidos) por actividad económica y sexo

Actividad económica		Hombres	Mujeres	Total
59	Actividades cinematográficas, de vídeo y de programas de televisión, grabación de sonido y edición musical	70	70	140
60	Actividades de programación y emisión de radio y televisión	14	15	29
61	Telecomunicaciones	16	2	18
62	Programación, consultoría y otras actividades relacionadas con la informática	69	26	95
63	Servicios de información	1	4	5
64	Servicios financieros, excepto seguros y fondos de pensiones	42	59	101
65	Seguros, reaseguros y fondos de pensiones, excepto Seguridad Social obligatoria	6	8	14
66	Actividades auxiliares a los servicios financieros y a los seguros	9	16	25
68	Actividades inmobiliarias	25	29	54
69	Actividades jurídicas y de contabilidad	17	62	79
70	Actividades de las sedes centrales. Actividades de consultoría de gestión empresarial	35	42	77
71	Servicios técnicos de arquitectura e ingeniería. Ensayos y análisis técnicos	118	65	183
72	Investigación y desarrollo	33	34	67
73	Publicidad y estudios de mercado	40	118	158
74	Otras actividades profesionales, científicas y técnicas	38	68	106
75	Actividades veterinarias	1	9	10
77	Actividades de alquiler	47	14	61
78	Actividades relacionadas con el empleo	225	181	406
79	Actividades de agencias de viajes, operadores turísticos, servicios de reserva y actividades relacionadas con los mismos	9	14	23
80	Actividades de seguridad e investigación	93	31	124
81	Servicios a edificios y actividades de jardinería	432	1.216	1.648
82	Actividades administrativas de oficina y otras actividades auxiliares a las empresas	352	416	768
84	Administración pública y defensa. Seguridad Social obligatoria	165	452	617
85	Educación	229	432	661
86	Actividades sanitarias	160	351	511
87	Asistencia en establecimientos residenciales	106	827	933
88	Actividades de servicios sociales sin alojamiento	68	354	422
90	Actividades de creación, artísticas y espectáculos	752	312	1.064
91	Actividades de bibliotecas, archivos, museos y otras actividades culturales	15	43	58
92	Actividades de juegos de azar y apuestas	21	32	53
93	Actividades deportivas, recreativas y de entretenimiento	508	471	979
94	Actividades asociativas	56	137	193
95	Reparación de ordenadores, efectos personales y artículos de uso doméstico	18	21	39
96	Otros servicios personales	71	136	207
97	Actividades de los hogares como empleadores de personal doméstico	46	432	478
98	Actividades de los hogares como productores de bienes y servicios para uso propio	0	0	0
99	Actividades de organizaciones y organismos extraterritoriales	0	0	0
Total		14.724	14.210	28.934

2.15. Contratos realizados por las Empresas de Trabajo Temporal según provincia*

Mes	Huesca	Teruel	Zaragoza	Aragón
Enero	287	353	6.306	6.946
Febrero	247	377	4.940	5.564
Marzo	680	481	6.801	7.962
Abril	493	309	5.547	6.349
Mayo	1.268	437	7.718	9.423
Julio	1.308	413	7.939	9.660
Julio	1.416	440	7.076	8.932
Agosto	1.063	309	6.711	8.083
Septiembre	664	405	7.354	8.423
Octubre	349	424	6.763	7.536
Noviembre	360	457	6.678	7.495
Diciembre	325	341	5.457	6.123
Total año	8.460	4.746	79.290	92.496

* Con empresa usuaria identificada

2.16. Contratos realizados por tipo de jornada, tipo de contrato, grupo de edad y sexo

Tipo de jornada		<25 años		25-44 años		>= 45 años		Total
		H	M	H	M	H	M	
Tiempo Completo	Indefinido	423	236	1.530	836	832	502	4.359
Tiempo Completo	Temporal	1.688	1.161	3.264	2.806	1.792	1.445	12.156
Tiempo Parcial	Indefinido	333	445	375	634	161	439	2.387
Tiempo Parcial	Temporal	958	1.200	1.028	1.865	627	1.396	7.074
Fijos Discontinuos		435	375	794	613	484	257	2.958
Total		3.837	3.417	6.991	6.754	3.896	4.039	28.934

2.17. Ocupaciones⁽⁵⁾ más contratadas (con 100 y más contratos) según sexo. (79,47% del total de la contratación)

Código	Ocupación	Hombres	Mujeres	Total
9700	Peones de las industrias manufactureras	2.261	1.365	3.626
5120	Camareros asalariados	1.511	1.675	3.186
9210	Personal de limpieza de oficinas, hoteles y otros establecimientos similares	301	1.567	1.868
5220	Vendedores en tiendas y almacenes	473	1.197	1.670
9811	Peones del transporte de mercancías y descargadores	873	429	1.302
9310	Ayudantes de cocina	289	469	758
9511	Peones agrícolas (excepto en huertas, invernaderos, viveros y jardines)	521	112	633
5110	Cocineros asalariados	241	274	515
3724	Monitores de actividades recreativas y de entretenimiento	180	330	510
9100	Empleados domésticos	20	428	448
9229	Otro personal de limpieza	153	265	418
4500	Empleados administrativos con tareas de atención al público no clasificados bajo otros epígrafes	86	306	392
2932	Compositores, músicos y cantantes	300	86	386

⁵ Según CNO-11 a 4 dígitos.

**2.17. Ocupaciones⁽⁵⁾ más contratadas (con 100 y más contratos) según sexo.
(79,47% del total de la contratación)**

Código	Ocupación	Hombres	Mujeres	Total
8121	Operadores en instalaciones para la obtención y transformación de metales	254	127	381
4221	Empleados de servicios de correos (excepto empleados de mostrador)	125	241	366
8209	Montadores y ensambladores no clasificados en otros epígrafes	237	104	341
8432	Conductores asalariados de camiones	329	10	339
5611	Auxiliares de enfermería hospitalaria	28	307	335
5710	Trabajadores de los cuidados personales a domicilio	11	321	332
3739	Otros técnicos y profesionales de apoyo de actividades culturales y artísticas	261	69	330
5629	Trabajadores de los cuidados a las personas en servicios de salud no clasificados bajo otros epígrafes	40	281	321
8333	Operadores de carretillas elevadoras	261	12	273
9432	Mozos de equipaje y afines	170	68	238
9820	Reponedores	142	95	237
4309	Empleados administrativos sin tareas de atención al público no clasificados bajo otros epígrafes	60	176	236
8412	Conductores asalariados de automóviles, taxis y furgonetas	216	20	236
7701	Matarifes y trabajadores de las industrias cárnicas	175	54	229
5721	Cuidadores de niños en guarderías y centros educativos	18	205	223
9530	Peones agropecuarios	164	51	215
5500	Cajeros y taquilleros (excepto bancos)	43	170	213
7899	Oficiales, operarios y artesanos de otros oficios no clasificados bajo otros epígrafes	161	47	208
3723	Instructores de actividades deportivas	114	83	197
9512	Peones agrícolas en huertas, invernaderos, viveros y jardines	156	25	181
2935	Actores	68	91	159
5492	Promotores de venta	45	114	159
9490	Otras ocupaciones elementales	96	62	158
5824	Azafatos de tierra	42	113	155
9602	Peones de la construcción de edificios	151	3	154
9520	Peones ganaderos	111	28	139
7121	Albañiles	137	0	137
4412	Recepcionistas (excepto de hoteles)	71	59	130
2824	Profesionales del trabajo y la educación social	17	101	118
5942	Auxiliares de vigilante de seguridad y similares no habilitados para ir armados	93	19	112
3715	Animadores comunitarios	31	78	109
2329	Profesores y profesionales de la enseñanza no clasificados bajo otros epígrafes	58	50	108
3510	Agentes y representantes comerciales	62	46	108
5941	Vigilantes de seguridad y similares habilitados para ir armados	83	22	105

2.18. Ocupaciones más contratadas con contrato indefinido por grupo ocupacional

Código	Ocupación	Contratos Indefinidos		
		Iniciales	Conversiones	Total
GRUPO 1: Directores y Gerentes				
1221	Directores comerciales y de ventas	6	0	6
1219	Directores de políticas y planificación y de otros departamentos administrativos no clasificados bajo otros epígrafes	4	0	4
1311	Directores de producción de explotaciones agropecuarias y forestales	4	0	4
1313	Directores de industrias manufactureras	4	0	4
GRUPO 2: Técnicos y profesionales científicos e intelectuales				
2159	Profesionales de la salud no clasificados bajo otros epígrafes	37	7	44
2329	Profesores y profesionales de la enseñanza no clasificados bajo otros epígrafes	39	5	44
2824	Profesionales del trabajo y la educación social	14	10	24
2932	Compositores, músicos y cantantes	23	0	23
2439	Ingenieros no clasificados bajo otros epígrafes	18	4	22
GRUPO 3: Técnicos; profesionales de apoyo				
3724	Monitores de actividades recreativas y de entretenimiento	153	6	159
3723	Instructores de actividades deportivas	81	3	84
3510	Agentes y representantes comerciales	75	3	78
3820	Programadores informáticos	48	6	54
GRUPO 4: Empleados contables, administrativos y otros empleados de oficina				
4500	Empleados administrativos con tareas de atención al público no clasificados bajo otros epígrafes	185	31	216
4309	Empleados administrativos sin tareas de atención al público no clasificados bajo otros epígrafes	115	22	137
4123	Empleados de logística y transporte de pasajeros y mercancías	68	6	74
4422	Recepcionistas de hoteles	48	8	56
GRUPO 5: Trabajadores de los servicios de restauración, personales, protección y vendedores				
5120	Camareros asalariados	1.159	57	1.216
5220	Vendedores en tiendas y almacenes	529	83	612
5110	Cocineros asalariados	269	14	283
5492	Promotores de venta	66	7	73
GRUPO 6: Trabajadores cualificados en el sector agrícola, ganadero, forestal y pesquero				
6110	Trabajadores cualificados en actividades agrícolas (excepto en huertas, invernaderos, viveros y jardines)	65	1	66
6410	Trabajadores cualificados en actividades forestales y del medio natural	34	3	37
6300	Trabajadores cualificados en actividades agropecuarias mixtas	34	0	34
6203	Trabajadores cualificados en actividades ganaderas de porcino	27	3	30
GRUPO 7: Artesanos y trabajadores cualificados de las industrias manufactureras y la construcción (excepto operadores de instalaciones y maquinaria)				
7899	Oficiales, operarios y artesanos de otros oficios no clasificados bajo otros epígrafes	81	13	94
7121	Albañiles	76	17	93
7701	Matarifes y trabajadores de las industrias cárnicas	64	23	87
7510	Electricistas de la construcción y afines	60	5	65
GRUPO 8: Operadores de instalaciones y maquinaria, y montadores				
8432	Conductores asalariados de camiones	172	50	222

2.18. Ocupaciones más contratadas con contrato indefinido por grupo ocupacional

Código	Ocupación	Contratos Indefinidos		
		Iniciales	Conversiones	Total
8412	Conductores asalariados de automóviles, taxis y furgonetas	102	23	125
8121	Operadores en instalaciones para la obtención y transformación de metales	68	1	69
8209	Montadores y ensambladores no clasificados en otros epígrafes	58	8	66
GRUPO 9: Ocupaciones elementales				
9700	Peones de las industrias manufactureras	649	84	733
9210	Personal de limpieza de oficinas, hoteles y otros establecimientos similares	330	66	396
9511	Peones agrícolas (excepto en huertas, invernaderos, viveros y jardines)	386	6	392
9100	Empleados domésticos	382	0	382

3. Contratación de Trabajadores Extranjeros

3.1. Contratos realizados a trabajadores extranjeros por nacionalidad y provincia (30,97% de la contratación total)

País		Huesca	Teruel	Zaragoza	Total
642	Rumanía	274	99	1.211	1.584
170	Colombia	172	86	759	1.017
504	Marruecos	195	156	619	970
558	Nicaragua	31	12	686	729
686	Senegal	100	8	391	499
862	Venezuela	92	15	359	466
12	Argelia	28	8	250	286
218	Ecuador	13	4	241	258
466	Malí	104	10	109	223
604	Perú	34	7	167	208
270	Gambia	76	5	116	197
100	Bulgaria	77	7	111	195
288	Ghana	9	1	169	179
340	Honduras	39	5	124	168
192	Cuba	21	11	130	162
380	Italia	42	9	102	153
804	Ucrania	30	9	96	135
214	Dominicana, República	22	7	103	132
586	Pakistán	8	14	78	100
620	Portugal	36	4	60	100
32	Argentina	25	8	65	98
566	Nigeria	17	0	77	94
	Resto	200	41	768	1.009
	Total	1.645	526	6.791	8.962

3.2. Contratos realizados a trabajadores extranjeros por nacionalidad y sexo

País		Hombres	Mujeres	Total
642	Rumanía	746	838	1.584
170	Colombia	464	553	1.017
504	Marruecos	731	239	970
558	Nicaragua	243	486	729
686	Senegal	390	109	499
862	Venezuela	213	253	466
12	Argelia	245	41	286
218	Ecuador	125	133	258
466	Malí	200	23	223
604	Perú	103	105	208
270	Gambia	152	45	197
100	Bulgaria	106	89	195
288	Ghana	111	68	179
340	Honduras	53	115	168
192	Cuba	79	83	162
380	Italia	69	84	153

3.2. Contratos realizados a trabajadores extranjeros por nacionalidad y sexo

País		Hombres	Mujeres	Total
804	Ucrania	52	83	135
214	Dominicana, República	76	56	132
586	Pakistán	96	4	100
620	Portugal	65	35	100
32	Argentina	49	49	98
566	Nigeria	63	31	94
	Resto	528	481	1.009
	Total	4.959	4.003	8.962

3.3. CONTRATOS REALIZADOS A EXTRANJEROS SEGÚN SEXO Y GRUPO DE EDAD

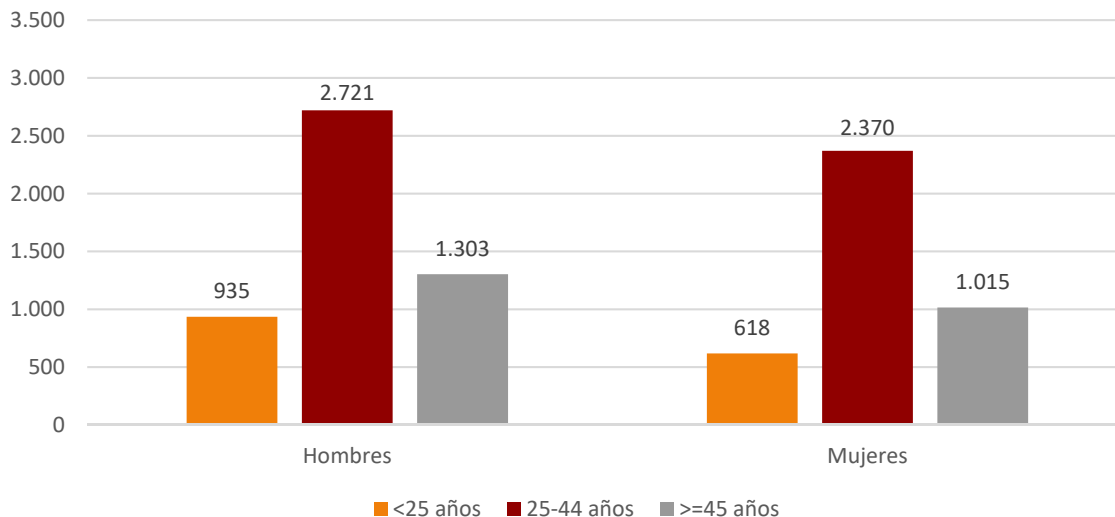

3.4. Ocupaciones más contratadas (30 y más trabajadores extranjeros) según sexo (87,15% del total de contratos de extranjeros)

Código	Ocupación	Hombres	Mujeres	Total
9700	Peones de las industrias manufactureras	1.001	515	1.516
9210	Personal de limpieza de oficinas, hoteles y otros establecimientos similares	138	662	800
5120	Camareros asalariados	335	428	763
9511	Peones agrícolas (excepto en huertas, invernaderos, viveros y jardines)	437	94	531
9811	Peones del transporte de mercancías y descargadores	313	132	445
5220	Vendedores en tiendas y almacenes	162	230	392
9310	Ayudantes de cocina	117	217	334
9100	Empleados domésticos	16	305	321
9229	Otro personal de limpieza	84	137	221
5110	Cocineros asalariados	83	94	177
7701	Matarifes y trabajadores de las industrias cárnicas	134	37	171
8121	Operadores en instalaciones para la obtención y transformación de metales	118	50	168
9512	Peones agrícolas en huertas, invernaderos, viveros y jardines	128	20	148
9530	Peones agropecuarios	107	41	148
8432	Conductores asalariados de camiones	125	5	130
9432	Mozos de equipaje y afines	85	35	120
8209	Montadores y ensambladores no clasificados en otros epígrafes	69	41	110
9602	Peones de la construcción de edificios	103	2	105
8333	Operadores de carretillas elevadoras	100	3	103
5611	Auxiliares de enfermería hospitalaria	9	89	98
9820	Reponedores	55	41	96
9520	Peones ganaderos	71	17	88
5629	Trabajadores de los cuidados a las personas en servicios de salud no clasificados bajo otros epígrafes	9	76	85
7121	Albañiles	82	0	82
5710	Trabajadores de los cuidados personales a domicilio	2	72	74
7899	Oficiales, operarios y artesanos de otros oficios no clasificados bajo otros epígrafes	47	20	67
6110	Trabajadores cualificados en actividades agrícolas (excepto en huertas, invernaderos, viveros y jardines)	53	8	61
8412	Conductores asalariados de automóviles, taxis y furgonetas	54	4	58
4500	Empleados administrativos con tareas de atención al público no clasificados bajo otros epígrafes	13	34	47
9541	Peones de la pesca	12	35	47
5500	Cajeros y taquilleros (excepto bancos)	6	35	41
4309	Empleados administrativos sin tareas de atención al público no clasificados bajo otros epígrafes	7	29	36
9490	Otras ocupaciones elementales	20	16	36
8160	Operadores de máquinas para elaborar productos alimenticios, bebidas y tabaco	29	6	35
6410	Trabajadores cualificados en actividades forestales y del medio natural	31	1	32
7510	Electricistas de la construcción y afines	32	0	32
3739	Otros técnicos y profesionales de apoyo de actividades culturales y artísticas	23	8	31

3.4. Ocupaciones más contratadas (30 y más trabajadores extranjeros) según sexo (87,15% del total de contratos de extranjeros)

Código	Ocupación	Hombres	Mujeres	Total
4123	Empleados de logística y transporte de pasajeros y mercancías	14	17	31
8199	Operadores de instalaciones y maquinaria fijas no clasificados bajo otros epígrafes	18	12	30

3.5. Contratos realizados a trabajadores extranjeros por actividad económica

Actividad Económica		Hombres	Mujeres	Total
01	Agricultura, ganadería, caza y servicios relacionados con las mismas	870	157	1.027
02	Silvicultura y explotación forestal	42	3	45
03	Pesca y acuicultura	1	0	1
05	Extracción de antracita, hulla y lignito	0	0	0
06	Extracción de crudo de petróleo y gas natural	0	0	0
07	Extracción de minerales metálicos	0	0	0
08	Otras industrias extractivas	0	0	0
09	Actividades de apoyo a las industrias extractivas	0	0	0
10	Industria de la alimentación	594	279	873
11	Fabricación de bebidas	12	7	19
12	Industria del tabaco	0	0	0
13	Industria textil	6	17	23
14	Confección de prendas de vestir	7	10	17
15	Industria del cuero y del calzado	1	0	1
16	Industria de la madera y del corcho, excepto muebles. Cestería y espartería	6	0	6
17	Industria del papel	10	8	18
18	Artes gráficas y reproducción de soportes grabados	9	13	22
19	Coquerías y refino de petróleo	0	0	0
20	Industria química	14	15	29
21	Fabricación de productos farmacéuticos	2	1	3
22	Fabricación de productos de caucho y plásticos	110	59	169
23	Fabricación de otros productos minerales no metálicos	28	2	30
24	Metalurgia. Fabricación de productos de hierro, acero y ferroaleaciones	12	0	12
25	Fabricación de productos metálicos, excepto maquinaria y equipo	109	21	130
26	Fabricación de productos informáticos, electrónicos y ópticos	2	2	4
27	Fabricación de material y equipo eléctrico	6	7	13
28	Fabricación de maquinaria y equipo n.c.o.p.	16	2	18
29	Fabricación de vehículos de motor, remolques y semirremolques	266	112	378
30	Fabricación de otro material transporte	2	0	2
31	Fabricación de muebles	20	4	24
32	Otras industrias manufactureras	2	3	5
33	Reparación e instalación de maquinaria y equipo	12	3	15
35	Suministro de energía eléctrica, gas, vapor y aire acondicionado	1	0	1
36	Captación, depuración y distribución de agua	5	0	5
37	Recogida y tratamiento de aguas residuales	0	0	0
38	Recogida, tratamiento y eliminación de residuos. Valorización	13	8	21
39	Actividades de descontaminación y otros servicios de gestión de residuos	0	0	0

3.5. Contratos realizados a trabajadores extranjeros por actividad económica

Actividad Económica		Hombres	Mujeres	Total
41	Construcción de edificios	122	5	127
42	Ingeniería civil	6	0	6
43	Actividades de construcción especializada	263	13	276
45	Venta y reparación de vehículos de motor y motocicletas	30	5	35
46	Comercio al por mayor e intermediarios del comercio, excepto de vehículos de motor y motocicletas	252	217	469
47	Comercio al por menor, excepto de vehículos de motor y motocicletas	129	274	403
49	Transporte terrestre y por tubería	230	14	244
50	Transporte marítimo y por vías navegables interiores	0	0	0
51	Transporte aéreo	0	0	0
52	Almacenamiento y actividades anexas al transporte	446	207	653
53	Actividades postales y de correos	49	18	67
55	Servicios de alojamiento	78	157	235
56	Servicios de comidas y bebidas	495	732	1.227
58	Edición	3	15	18
59	Actividades cinematográficas, de vídeo y de programas de televisión, grabación de sonido y edición musical	4	1	5
60	Actividades de programación y emisión de radio y televisión	0	0	0
61	Telecomunicaciones	6	0	6
62	Programación, consultoría y otras actividades relacionadas con la informática	10	2	12
63	Servicios de información	0	0	0
64	Servicios financieros, excepto seguros y fondos de pensiones	1	8	9
65	Seguros, reaseguros y fondos de pensiones, excepto Seguridad Social obligatoria	1	1	2
66	Actividades auxiliares a los servicios financieros y a los seguros	0	3	3
68	Actividades inmobiliarias	3	4	7
69	Actividades jurídicas y de contabilidad	1	13	14
70	Actividades de las sedes centrales. Actividades de consultoría de gestión empresarial	7	3	10
71	Servicios técnicos de arquitectura e ingeniería. Ensayos y análisis técnicos	26	9	35
72	Investigación y desarrollo	3	2	5
73	Publicidad y estudios de mercado	2	12	14
74	Otras actividades profesionales, científicas y técnicas	9	16	25
75	Actividades veterinarias	1	1	2
77	Actividades de alquiler	9	3	12
78	Actividades relacionadas con el empleo	97	75	172
79	Actividades de agencias de viajes, operadores turísticos, servicios de reserva y actividades relacionadas con los mismos	3	0	3
80	Actividades de seguridad e investigación	3	6	9
81	Servicios a edificios y actividades de jardinería	187	511	698
82	Actividades administrativas de oficina y otras actividades auxiliares a las empresas	80	76	156
84	Administración pública y defensa. Seguridad Social obligatoria	8	31	39
85	Educación	13	28	41
86	Actividades sanitarias	8	25	33
87	Asistencia en establecimientos residenciales	24	263	287
88	Actividades de servicios sociales sin alojamiento	12	72	84
90	Actividades de creación, artísticas y espectáculos	46	17	63
91	Actividades de bibliotecas, archivos, museos y otras actividades culturales	1	3	4
92	Actividades de juegos de azar y apuestas	3	9	12
93	Actividades deportivas, recreativas y de entretenimiento	60	35	95

3.5. Contratos realizados a trabajadores extranjeros por actividad económica

Actividad Económica		Hombres	Mujeres	Total
94	Actividades asociativas	3	24	27
95	Reparación de ordenadores, efectos personales y artículos de uso doméstico	8	15	23
96	Otros servicios personales	17	39	56
97	Actividades de los hogares como empleadores de personal doméstico	22	306	328
98	Actividades de los hogares como productores de bienes y servicios para uso propio	0	0	0
99	Actividades De Organizaciones Y Organismos Extraterritoriales	0	0	0
Total		4.959	4.003	8.962

4. Llamamientos (Contratos Fijos Discontinuos)

4.1. Evolución de los llamamientos según ámbito territorial

Ámbito	DICIEMBRE 2023	Variación mes anterior		Variación año anterior	
		Total	%	Total	%
Huesca	2.504	1.046	71,74%	753	43,00%
Teruel	340	58	20,57%	66	24,09%
Zaragoza	6.097	-1.719	-21,99%	1.040	20,57%
Aragón	8.941	-615	-6,44%	1.859	26,25%

4.2. EVOLUCIÓN MENSUAL DE LLAMAMIENTOS

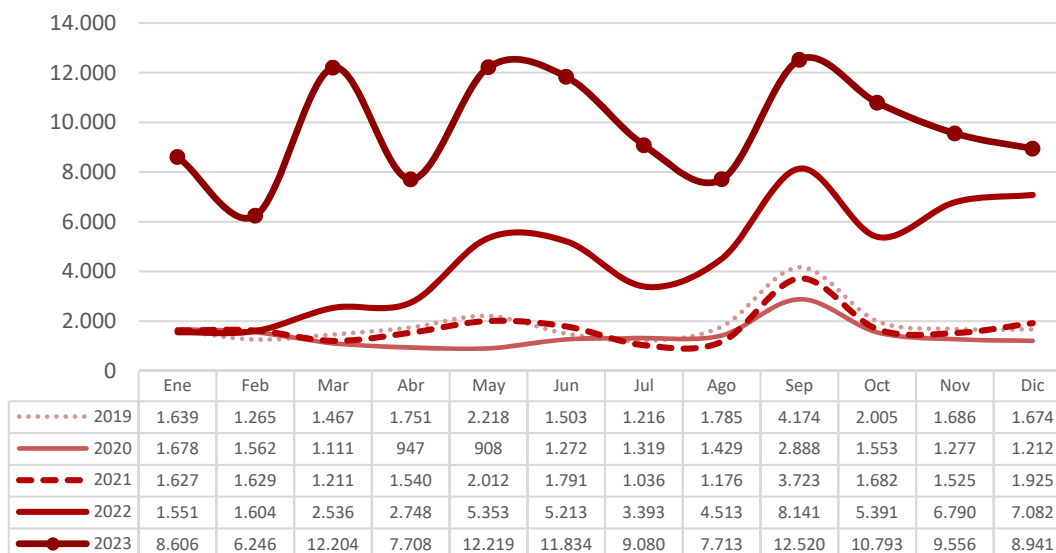

4.3. LLAMAMIENTOS POR PROVINCIA Y SEXO (%)

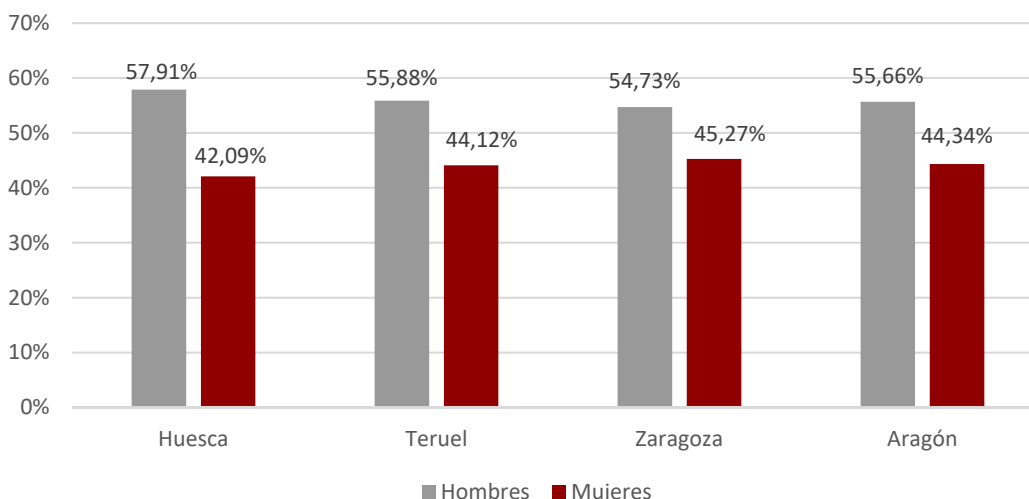

4.4. Llamamientos según sexo y provincia

Sexo	Huesca	Teruel	Zaragoza	Aragón
Hombres	1.450	190	3.337	4.977
Mujeres	1.054	150	2.760	3.964
Total	2.504	340	6.097	8.941

4.5. EVOLUCIÓN MENSUAL LLAMAMIENTOS POR GRUPO DE EDAD

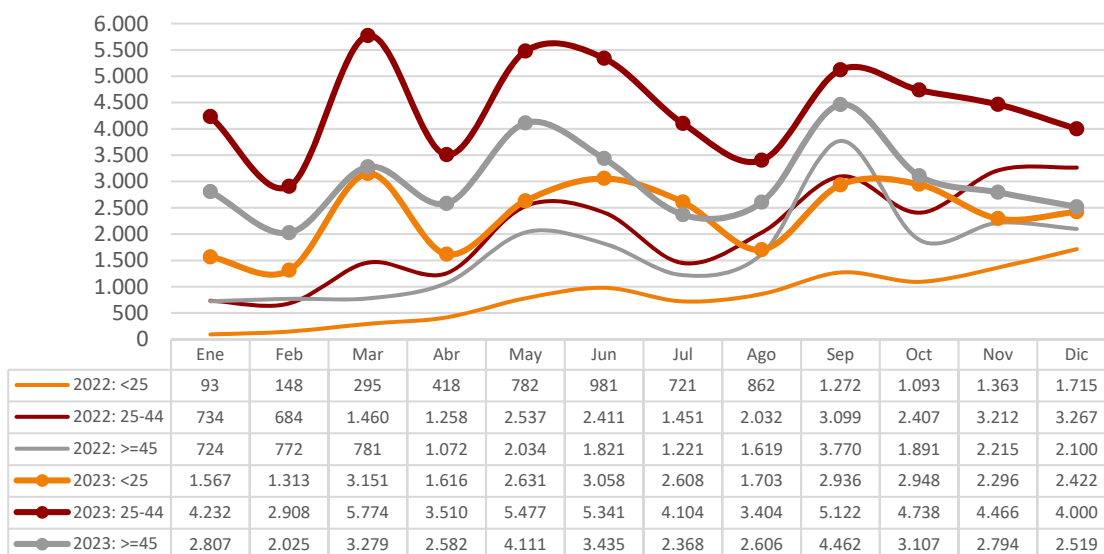

4.6. LLAMAMIENTOS POR GRUPO DE EDAD

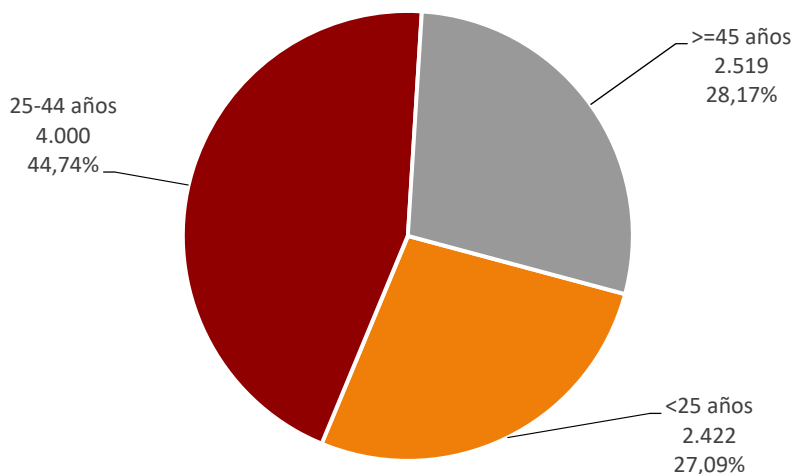

4.7. LLAMAMIENTOS SEGÚN SEXO Y GRUPO DE EDAD

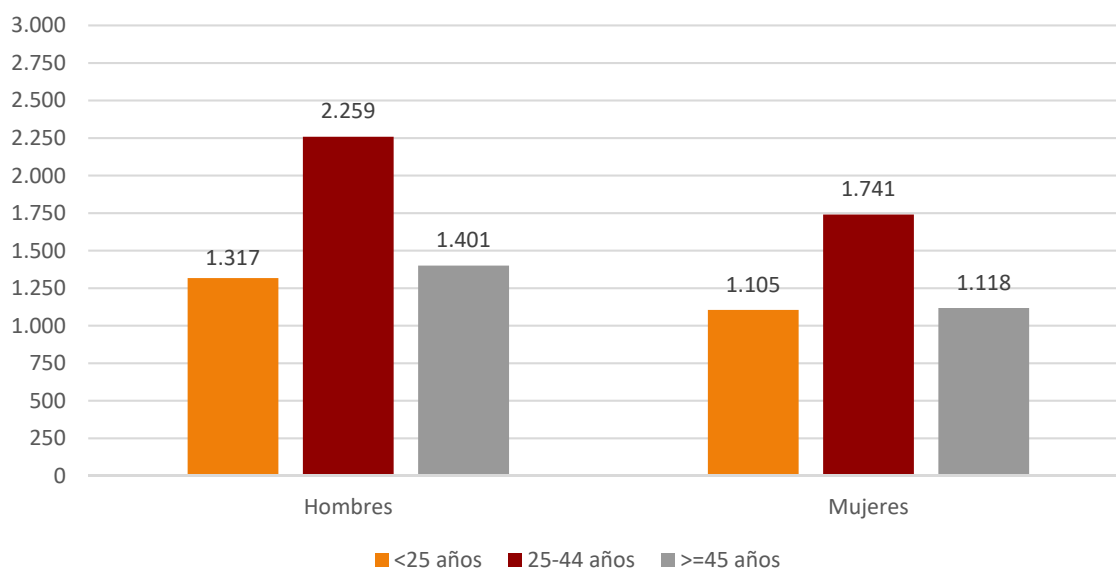

4.8. LLAMAMIENTOS POR SECTOR DE ACTIVIDAD ECONÓMICA

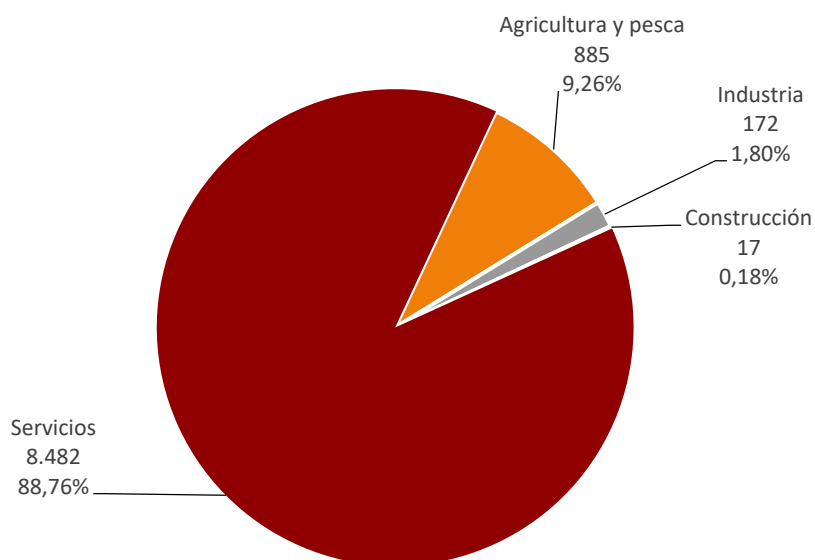

4.9. LLAMAMIENTOS POR SECTOR DE ACTIVIDAD ECONÓMICA Y SEXO (%)

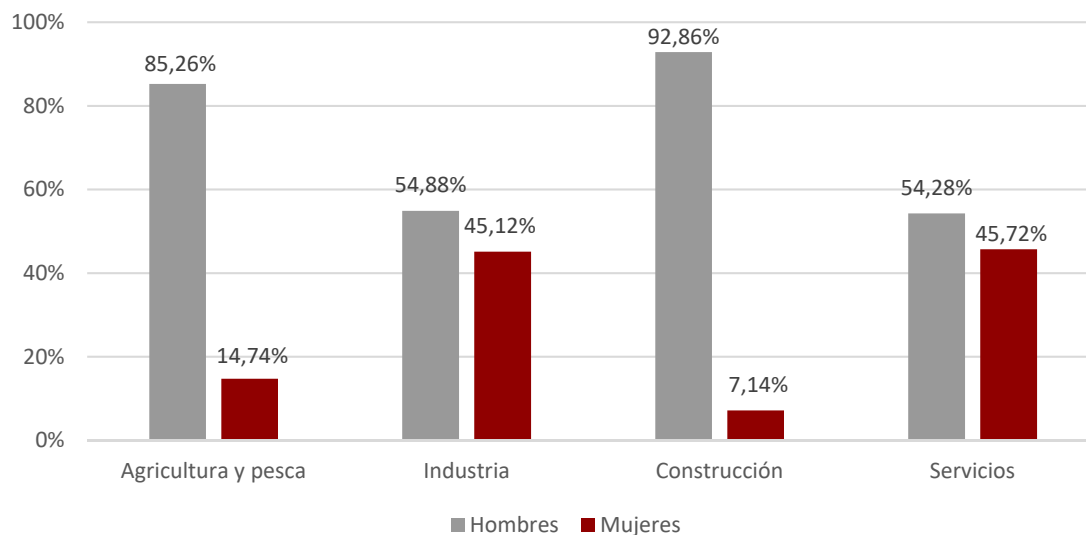

4.10. Llamamientos por Sector de Actividad Económica y provincia

Ámbito	Sector Actividad Económica				Peso sobre el total			
	Agricultura	Industria	Construcción	Servicios	Agricultura	Industria	Construcción	Servicios
Huesca	110	18	2	2.374	4,39%	0,72%	0,08%	94,81%
Teruel	27	6	4	303	7,94%	1,76%	1,18%	89,12%
Zaragoza	243	140	8	5.706	3,99%	2,30%	0,13%	93,59%
Aragón	380	164	14	8.383	4,25%	1,83%	0,16%	93,76%